

OBČINA LAŠKO
ŽUPAN
Mestna ulica 2, Laško

Številka: 371-0004/2012

Datum: 2. 12. 2016

OBČINSKI SVET

Predlagam, da občinski svet na seji obravnava naslednjo

ZADEVO: ANALIZA LASTNIŠTVA ZEMLJIŠČ NA KATEGORIZIRANIH OBČINSKIH CESTAH V OBČINI LAŠKO

Gradivo je pripravil:

LOCUS prostorske informacijske rešitve d.o.o., Domžale
Urad za gospodarske javne službe, okolje in prostor

Predstavnik predlagatelja na seji bo:

Uroš Košir, Locus d.o.o. iz Domžal

Gradivo je obravnaval:

Odbor za urejanje prostora in komunalne dejavnosti dne 21. 9. 2016
Odbor za urejanje prostora in komunalne dejavnosti dne 30. 11. 2016

Pristojnosti in pravna podlaga:

- Zakon o cestah – ZCes-1 (Ur. list RS, št. 109/10, 48/12, 36/14 – odl. US in 46/15)
- Uredba o merilih za kategorizacijo javnih cest (Ur. list RS, št. 49/97 in 113/09)
- Pravilnik o načinu označevanja javnih cest in o evidencah o javnih cestah in objektih na njih (Ur. list RS, št. 49/97 in 2/04)
- 21. člen Statuta občine Laško – UPB1 (Ur. list RS, št. 79/15)
- Odlok o občinskih cestah v Občini Laško (Ur. list RS, št. 98/99 in 78/06)
- Odlok o kategorizaciji občinskih javnih cest v Občini Laško (Ur. list RS, št. 78/12, 43/13, 33/14, 40/16)

Predlog sklepa:

Občinski svet občine Laško je seznanjen z analizo lastništva zemljišč na kategoriziranih občinskih cestah v občini Laško v predloženi vsebini.

Obrazložitev:

Kategorizacija občinskih cest prikazuje dejansko rabo javnih cest na območju občine, ki se s potrebami in skladno z razvojem občine, spreminja.

Merila za samo kategorizacijo cest določa podzakonski predpis – Uredba o merilih za kategorizacijo javnih cest. Le-ta določa tehnične in funkcijske pogoje, katere mora posamezna cesta izpolnjevati, da se lahko uvrsti v posamezno skupino kategoriziranih občinskih cest. Ta del Občina v zadnjih letih uspešno izvaja. Občina je namreč zadnjo spremembo odloka sprejela v letu 2016.

Skladno z ZCes-1 in Uredbo, občina kategorizira ceste, ki so v lasti občine ali imajo zaznambo javnega dobra ter izkazujejo javni interes in se uporabljajo za javni promet.

V preteklosti se ni striktno upoštevalo določil, da mora biti zemljišče pod cesto v občinski lasti, zato so sedaj na področju občine kategorizirane ceste, ki potekajo čez zasebna zemljišča, kar je neposredno v neskladju z ZCes-1.

Analiza lastništva se je izvedla z namenom ugotovitve koliko je takih cest ter predvsem, kakšne so površine zasebnih zemljišč, po katerih potekajo ceste, ki jih je potrebno prenesti v last Občine Laško.

Gradivo, ki je bilo predstavljeno seji Odbora za urejanje prostora in komunalne dejavnosti dne 21. 9. 2016 je zajemalo analizo zemljišča le na lokalnih cestah oz. 1. fazo elaborata.

Na predlog Odbora za urejanje prostora in komunalne dejavnosti smo gradivo dopolnili z njihovim predlogom in pripravili delitev kategoriziranih občinskih cest po posameznih krajevnih skupnostih ter dopolnili poleg oštevilčenja posameznega odseka še s poimenovanjem posameznega odseka.

ŽUPAN OBČINE LAŠKO
Franc Zdolšek

Priloga:

- Analiza lastništva zemljišč na kategoriziranih občinskih cestah v občini Laško



LOCUS

NAROČNIK

Občina Laško

Mestna ulica 2 | 3270 Laško

Projekt št. 1374

ANALIZA LASTNIŠTVA ZEMLJIŠČ NA KATEGORIZIRANIH OBČINSKIH CESTAH V OBČINI LAŠKO

IZVAJALEC

LOCUS prostorske informacijske rešitve d.o.o.

Ljubljanska cesta 76 | 1230 Domžale

Domžale, november 2016

PROJEKT	Analiza lastništva zemljišč na kategoriziranih občinskih cestah v občini Laško
NAROČNIK	Občina Laško, Mestna ulica 2, 3270 Laško
ŠTEVILKA PROJEKTA	1374
IZDELOVALEC	Locus d.o.o., Ljubljanska cesta 76, 1230 Domžale
VODJA PROJEKTA	Uroš Košir, univ. dipl. inž. geod.
STROKOVNA SKUPINA	Urška Berdajs, inž. vok. Mateja Mikložič, dipl. org. Klemen Ponikvar
DATUM	Domžale, november 2016

KAZALO

1	UVOD	7
2	SPLOŠNI DEL	9
2.1	PODATKI O NAROČNIKU	9
2.1.1	<i>Naročnik</i>	9
2.1.2	<i>Izdelovalec</i>	9
2.2	NAMEN ANALIZE	9
2.3	PODLAGE ZA KATEGORIZACIJO OBČINSKIH CEST	10
2.3.1	<i>Predpisi</i>	10
2.3.2	<i>Veljavni občinski akti</i>	10
3	ANALIZA LASTNIŠKEGA STANJA	11
3.1	OPIS PROBLEMATIKE LASTNIŠTVA CEST	11
3.2	POSTOPEK.....	11
3.3	KONTROLA ZEMLJIŠKOKATASTRSKEGA STANJA ZEMLJIŠČ KATEGORIZIRANIH OBČINSKIH CEST	12
3.4	KONTROLA LASTNIŠTVA ZEMLJIŠČ KATEGORIZIRANIH OBČINSKIH CEST	12
3.5	PREDLOG GEODETSKE UREDITVE ZEMLJIŠČ, KJER PRIHAJA DO NESKLADIJ Z DEJANSKIM STANJEM	12
3.6	PREDLOGI UREDITVE LASTNIŠKO NEUREJENIH RAZMERIJ	13
3.7	ZAKLJUČEK	13
4	REZULTATI ANALIZE	14
4.8	PRIKAZ LASTNIŠKE STRUKTURE PO POSAMEZNIH KRAJEVNIH SKUPNOSTIH	15
4.8.1	<i>Krajevna skupnost Jurklošter</i>	15
4.8.2	<i>Krajevna skupnost Laško</i>	16
4.8.3	<i>Krajevna skupnost Marija-Gradec</i>	17
4.8.4	<i>Krajevna skupnost Rečica pri Laškem</i>	18
4.8.5	<i>Krajevna skupnost Rimske Toplice</i>	19
4.8.6	<i>Krajevna skupnost Sedraž</i>	20
4.8.7	<i>Krajevna skupnost Šentrupert</i>	21
4.8.8	<i>Krajevna skupnost Vrh nad Laškim</i>	22
4.8.9	<i>Krajevna skupnost Zidani Most</i>	23
5	PRILOGE	25

1 UVOD

Občine morajo na podlagi določil Zakona o cestah (ZCes-1) – Uradni list RS, št. 109/10, 48/12, 36/14 - odl. US in 46/15, kot upravljavci občinskih cest, voditi evidence o občinskih cestah in objektih na njih. Skladno s predpisi Pravilnika o načinu označevanja javnih cest in o evidencah o javnih cestah in objektih na njih – Ur.l. RS, št. 49/97 in 2/04 (v nadaljevanju Pravilnik) in Uredbe o merilih za kategorizacijo javnih cest – Ur.l. RS, št. 49/97 in 113/09 (v nadaljevanju Uredba) so morale občine po uveljavitvi zakonodaje pripraviti Odlok o kategorizaciji občinskih cest (v nadaljevanju Odlok).

Odlok o kategorizaciji občinskih cest je pravni akt, katerega mora, po predhodnem soglasju s strani Direkcije RS za infrastrukturo (v nadaljevanju DRSI), potrditi občinski svet občine. V skladu z določili Uredbe mora občina, ki želi spremeniti ali dopolniti veljavni odlok, na DRSI poslati vlogo za spremembo kategorizacije občinskih cest. DRSI ji v primeru ustreznega gradiva izda soglasje k predlaganim spremembam in dopolnitvam oz. občino pozove po odpravi ugotovljenih neskladij.

Občina Laško ima veljaven o Odlok o kategorizaciji občinskih javnih cest v Občini Laško (Uradni list RS, št. 78/12, 40/16).

Skladno z določili 39. člena ZCes-1, morajo biti vse kategorizirane občinske ceste v lasti občine oz. morajo imeti zaznambo javnega dobra.

V preteklih letih, je Ustavno sodišče večkrat obravnavalo Odloke o kategorizaciji občinskih cest, ki so posegali v zasebno lastnino. Primer več podobnih odločb je v Uradnem listu RS, št. 60/11.

Lastniško stanje na področju kategorizacije občinskih cest v Občini Laško ni urejeno, posledično so vse neurejene ceste neposredno v neskladju z ZCes-1.

Iz tega razloga se je občina odločila pripraviti analizo lastniškega stanja na občinskem cestnem omrežju, na podlagi katere bo lahko terminsko in stroškovno načrtovala ureditev zemljišč po katerih potekajo ceste.

Veljavne dolžine glede na Odlok o kategorizaciji občinskih javnih cest v Občini Laško (Uradni list RS, št. 78/12, 40/16), znašajo:

KATEGORIJA	DOLŽINA [m]
lokalne ceste - LC	143.080
javne poti - JP	282.174
SKUPAJ	425.254

Preglednica 1: Prikaz dolžin občinskih cest

2 SPLOŠNI DEL

2.1 Podatki o naročniku

2.1.1 Naročnik

Ime:	Občina Laško
Sedež:	Mestna ulica 2, 3270 Laško
Župan:	Franc Zdolšek
Odgovorna oseba za izvedbo projekta:	Andrej Kaluža
Telefon:	03 / 733 87 00
Davčna številka	SI 11734612

2.1.2 Izdelovalec

Ime:	LOCUS prostorske informacijske rešitve, d.o.o.
Sedež:	Ljubljanska cesta 76, 1230 Domžale
Direktor:	Leon Kobetič
Odgovorna oseba za izvedbo projekta:	Uroš Košir
Telefon:	01 / 721 93 90
Davčna številka	SI 15475760

2.2 Namen analize

Kategorizacija občinskih cest prikazuje dejansko rabo javnih cest na območju občine, ki se s potrebami in skladno z razvojem občine, spreminja.

Merila za samo kategorizacijo cest določa podzakonski predpis – Uredba o merilih za kategorizacijo javnih cest. Le-ta določa tehnične in funkcijske pogoje, katere mora posamezna cesta izpolnjevati, da se lahko uvrsti v posamezno skupino kategoriziranih občinskih cest. Ta del Občina v zadnjih letih uspešno izvaja. Občina je namreč zadnjo spremembo odloka sprejela v letu 2016.

Skladno z ZCes-1 in Uredbo, občina kategorizira ceste, ki so v lasti občine ali imajo zaznambo javnega dobra ter izkazujejo javni interes in se uporabljajo za javni promet. V preteklosti se ni striktno upoštevalo določil, da mora biti zemljišče pod cesto v občinski lasti, zato so sedaj na področju občine kategorizirane ceste, ki potekajo čez zasebna zemljišča, kar je neposredno v neskladju z ZCes-1.

Analiza lastništva se je izvedla z namenom ugotovitve koliko je takih cest ter predvsem, kakšne so površine zasebnih zemljišč, po katerih potekajo ceste, ki jih je treba prenesti v last Občine Laško.

2.3 Podlage za kategorizacijo občinskih cest

2.3.1 Predpisi

- Zakon o cestah (Uradni list RS, št. 109/10, 48/12, 36/14 - odl. US in 46/15)
- Uredba o merilih za kategorizacijo javnih cest (Uradni list RS, št. 49/97, 113/09)
- Pravilnik o načinu označevanja javnih cest in o evidencah o javnih cestah in objektih na njih (Uradni list RS, št. 49/97, 2/04)

2.3.2 Veljavni občinski akti

- Odlok o kategorizaciji občinskih javnih cest v Občini Laško (Uradni list RS, št. 78/12, 40/16)

3 ANALIZA LASTNIŠKEGA STANJA

3.1 Opis problematike lastništva cest

Problem lastništva zemljišč, preko katerih potekajo občinske ceste, izhaja iz prejšnje družbene ureditve, ko so se ceste gradile skladno s potrebami, lastništvo pa se ni ustrezno uredilo. S sprejemom Zakona o javnih cestah (ZJC) leta 1997, se je na območje Slovenije prvič sistemsko vzpostavila kategorizacija občinskih cest ter predpisalo, da morajo občinske ceste potekati po zemljiščih občine. Večina občin je v času po uveljavitvi novega zakona pričela postopke za kategorizacijo občinskih cest in pripravilo Odloke o kategorizaciji občinskih cest, pri pripravi pa niso sledili določbam glede lastništva zemljišč po katerih so le-te potekale.

Na podlagi novega Zakona o cestah (ZCes-1) – Uradni list RS, št. 109/10, 48/12, 36/14 - odl. US in 46/15, morajo občine še vedno, enako kot po ZJC, kot upravljavci občinskih cest, voditi evidence o občinskih cestah in objektih na njih.

Občina Laško je prvi Odlok o kategorizaciji občinskih cest v Občini Laško na podlagi ZJC sprejela v letu 1999. Kategorizacijo pa je na takratne možnosti vodile tudi prej. Gre za razdobje 17 let¹.

ZCes-1 je obdržal določilo (39. člen), da morajo biti vse kategorizirane občinske ceste v lasti občine. Določil pa je tudi rok (126. člen), da morajo občine do 1. 4. 2012 zagotoviti, da bodo kategorizirane občinske ceste potekale po zemljiščih v lasti Občine.

Kljub temu, da je zakonodaja predpisala tudi poenostavljen postopek prenosa lastninske pravice na občine ter, da je bilo v zadnjih letih izdanih več jasnih ustavnopravnih odločb v zadevah, ko ceste potekajo preko zasebnih zemljišč, občine stanja do danes niso uredile.

Na podlagi takega stanja so Občine dobile poziv Ministrstva za infrastrukturo št. 070-1/2011/27-00711215 z dne 3.12.2014, kjer se jim očita nesistematičnost urejanja nezakonitega stanja, na kar je večkrat opozorilo tudi Ustavno sodišče RS.

Lastniško stanje na področju kategorizacije občinskih cest v Občini Laško, enako kot po veliki večini ostalih občin v Sloveniji, ni povsod urejeno, posledično so vse neurejene ceste neposredno v neskladju z ZCes-1.

To je bil tudi razlog, da se je Občina Laško pričela aktivneje ukvarjati s problematiko. Z aktivnostmi na področju urejanja občinskih cest je pričela z izdelavo analize lastniškega stanja na občinskem cestnem omrežju, na podlagi katere bo lahko terminsko in stroškovno načrtovala ureditev zemljišč, po katerih potekajo ceste

3.2 Postopek

Za izdelavo elaborata lastniškega stanja zemljišč, preko katerih potekajo občinske ceste ter predloge za ureditev neurejenih razmerij, so se izvedla naslednja dela:

- kontrola zemljiškokatastrskega stanja vseh zemljišč, preko katerih potekajo kategorizirane občinske ceste,
- kontrola lastništva vseh zemljišč, preko katerih potekajo kategorizirane občinske ceste,
- predlog geodetske ureditve zemljišč, kjer prihaja do neskladij z dejanskim stanjem,
- predlogi ureditve lastniško neurejenih razmerij – cesta poteka po zasebnih zemljiščih.

¹ Vstaviti pravno mnenje o zastaranju in absolutnem zastaranju terjatev, skladno z obligacijskim zakonikom za odškodnine; glej 189. člen, člen 364–370, 348. člen in 351. člen. Najdaljši zastarani rok je 10 let na izstavitve listine za vpis v zemljiško knjigo.

3.3 Kontrola zemljiškokatastrskega stanja zemljišč kategoriziranih občinskih cest

V okviru analize se je izvedla ročna vizualna kontrola zemljiškokatastrskega stanja obstoječih kategoriziranih občinskih cest. Na tak način se eliminira možnost napak, ki bi nastale ob avtomatizaciji procesa.

Do določene mere je bil upoštevan tudi vpogled v ustreznost širine vrisane ceste (glede na letalski posnetek in podatke Banke cestnih podatkov), niso pa ugotovljena dejstva dokončna, saj je določitev dejanskega parcelnega stanja predmet geodetskih del – prenos meje v naravo, kjer se ugotovi neskladje z obstoječim zemljiškokatastrskim prikazom. Uporabljen je bil zemljiški kataster z dne 25. 8. 2016.

3.4 Kontrola lastništva zemljišč kategoriziranih občinskih cest

Po izvedbi zgornje analize so se obstoječe ceste delile glede na strukturo lastništva:

- zemljišče v lasti Občine Laško oz. zaznamba javnega dobra,
- zemljišče v zasebni lasti,
- zemljišče v solasti Občine Laško oz. zaznamba javnega dobra ter zasebnega lastnika,
- zemljišče z zaznambo javnega dobra drugih upravljavcev,
- zemljišče v lasti Republike Slovenije,
- zemljišče v lasti krajevne skupnosti.

Samo prva od možnosti, lahko prikazuje lastniško urejeno stanje. Pogoj za to pa je bil, da je cesta v celoti vrisana v zemljiški kataster.

Vse ostale opcije izkazujejo lastniško neurejeno stanje.

Uporabljeni so bili opisni podatki zemljiškega katastra z dne 25. 8. 2016.

Na območju občine Laško se je preverilo poteke 431 kategoriziranih odsekov v skupni dolžini dobrih 425 km (425,254 km).

Zbrani podatki analize so prikazani v poglavju »3 Analiza«, kjer so na nivoju občine ter posamezne krajevne skupnosti prikazane skupne površine glede na različne tipe lastniškega stanja, kot opisano zgoraj.

Za potrebe pravnih poslov prenosov zemljišč v lasti Občine Laško, so v prilogi za pomoč, na posamezni odsek natančno, prikazani podatki o zemljiških parcelah čez katere poteka kategorizirana cesta, tip lastništva ter površina.

Opomba

Pri določitvi lastnika zemljišča so bili uporabljeni podatki vpisani v Zemljiški kataster. Dejansko lastniško stanje lahko od podatkov vpisanih v Zemljiško knjigo odstopajo. Zgolj Zemljiška knjiga je evidenca, kjer so podatki o lastništvu uradni in se lahko uporabljajo za pravne posle.

3.5 Predlog geodetske ureditve zemljišč, kjer prihaja do neskladij z dejanskim stanjem

V sklopu naloge je bil izdelan tudi vizualni pregled zemljišč, ki so praviloma lastniško urejena, zemljiška parcela pa ne poteka pod kategorizirano cesto. V teh primerih je večinoma potreben zgolj geodetski postopek s katerim se ugotovi pravilno stanje, ki se ga nato reši ali z menjavo zemljišč ali »posodobitvijo« zemljiškega katastra.

Opomba

Zemljiški kataster RS v veliko primerih ne ustreza stanju v naravi, kot ga vidimo na letalskih posnetkih in ostalih kartografskih podlagah, saj je le-ta zamaknjen in je potrebno zamike pri interpretaciji zemljiških parcel upoštevati. Dejansko ustreznost se lahko ugotovi v geodetskem postopku.

Rezultati ustreznosti geodetske ureditve zemljišč je sestavni del grafičnega dela naloge.

3.6 Predlogi ureditve lastniško neurejenih razmerij

Lastniško neurejena zemljišča, po katerih potekajo ceste je možno urediti na več različnih načinov.

Optimizacija kategorizacije občinskih cest

Z optimizacijo kategorizacije se lahko stroškovno najučinkoviteje izognemo urejanju neurejenih delov kategoriziranih cest. Optimizacija kategorizacije pomeni, da se izločijo odseki ali deli odsekov, ki potekajo čez zemljišča, ki so v zasebni lasti. To je možno, kadar se ugotovi, da posamezna cesta ne izpolnjuje kriterija za kategorizacijo, npr. vodi do enega objekta in v naravi predstavlja in se uporablja kot zasebni dovoz ali dvorišče. Druga možnost je, kadar imajo vsi uporabniki te ceste medsebojno sklenjene služnosti na zemljiščih po katerih cesta poteka ali so solastniki teh zemljišč. V opisanih primerih je možno brez večjih posledic cesto izločiti iz kategorizacije.

Prestavitev kategorizacije

V naravi lahko prihaja tudi do možnosti, ko se obstoječa kategorizacija lahko uredi na način, da cesta poteka po zemljiščih, ki niso v zasebni lasti oz. zemljišča zgolj v delu potekajo čez zasebno lastnino. To je sicer v praksi redko je pa opcija, ki se jo je treba upoštevati kadar do take možnosti pride.

Predlogi ureditve prikazujejo možnosti časovne ureditve posameznih neurejenih odsekov cest. Seveda je finančni strošek tovrstne ureditve visok, zato so ti postopki predmet usklajevanj z zmožnostmi vsakoletnega občinskega proračuna.

Prenos lastništva na Občino Laško

Občina Laško si že nekaj let prizadeva, da se ceste, ki se uporabljajo za javni promet in jih upravljavec tudi vzdržuje, prenašajo na Občino. Tudi zadnja sprememba kategorizacije občinskih cest je bila pripravljena na način, da so se pred kategorizacijo ceste, ki poteka čez zasebna zemljišča za posamezne nove ceste pridobila vsa soglasja in podpisale izjave lastnikov na podlagi katerih se bodo sklenili pravni posli za prenos lastništva na Občino Laško. V primeru, da soglasje ni bilo pridobljeno se kategorizacija ni izvedla.

Prenos lastništva na Občino Laško z razlastitvijo

Neprijeten ukrep, vendar žal včasih neizogiben, je prenos lastninske pravice na občino preko instrumentna razlastitve. Tak (poenostavljen) postopek za ceste, ki ga predpisuje Zakon o cestah, je za občino dolgotrajen in praviloma drag, med ljudmi pa izredno neprijeten, zato se ga občina izogiba. V primeru, ko pa je za nemoten javni promet potrebno pridobiti zasebno zemljišče, z lastnikom zemljišča pa se sporazumno ne da dogovoriti glede prenosa lastnine, je skrajni ukrep razlastitev.

3.7 Zaključek

Občina Laško je z izvedbo zgoraj navedenih del naredila prvi pomemben korak k ureditvi problematike lastništva občinskih cest. Na podlagi izdelanega elaborata bo Občina lahko v naslednjih letih planirala proračunske izdatke ter na ta način zagotovila tudi finančna sredstva, ki so za dokončno ureditve ustreznosti stanja občinskih cest nujno potrebna.

Ne glede na način prenosa zemljišča (optimizacija, prestavitev, brezplačni / plačni prenos ali razlastitev) na Občino, je potrebno k morebitnim stroškom prišteti še geodetska dela, ki se gibljejo v višini cca. 2.400 € + DDV na km ceste.

4 REZULTATI ANALIZE

V poglavju »4 Rezultati analize« so prikazani statistični podatki rezultatov analize lastništva kategoriziranih občinskih cest.

LASTNIŠTVO ZEMLJIŠČ	POVRŠINA		
	[m ²]	[ha]	[%]
LOKALNE CESTE			
zemljišče v lasti Občine Laško oz. zaznamba javnega dobra	447.870,64	44,79	49,89
zemljišče v zasebni lasti	394.211,51	39,42	43,91
zemljišče v solasti Občine Laško oz. zaznamba javnega dobra ter zasebnega lastnika	1.649,94	0,16	0,18
zemljišče z zaznambo javnega dobra drugih upravljavcev	18.790,19	1,88	2,09
zemljišče v lasti Republike Slovenije	34.947,60	3,49	3,89
zemljišče v lasti krajevne skupnosti	245,42	0,02	0,03
SKUPAJ LOKALNE CESTE	897.715,30	89,77	100
JAVNE POTI			
zemljišče v lasti Občine Laško oz. zaznamba javnega dobra	477.928,77	47,79	39,71
zemljišče v zasebni lasti	649.966,06	65,00	54,01
zemljišče v solasti Občine Laško oz. zaznamba javnega dobra ter zasebnega lastnika	672,22	0,07	0,06
zemljišče z zaznambo javnega dobra drugih upravljavcev	33.304,87	3,33	2,77
zemljišče v lasti Republike Slovenije	40.745,71	4,07	3,39
zemljišče v lasti krajevne skupnosti	896,63	0,09	0,07
SKUPAJ JAVNE POTI	1.203.514,24	120,35	100,0%

Preglednica 2: Lastniška struktura zemljišč cest

Lastniška urejenost cest – cela občina, vse ceste

LASTNIŠTVO ZEMLJIŠČ	POVRŠINA		
	[m ²]	[ha]	[%]
zemljišče v lasti Občine Laško oz. zaznamba javnega dobra	925.799,41	92,58	44,06
zemljišče v zasebni lasti	1.044.177,57	104,4	49,70
zemljišče v solasti Občine Laško oz. zaznamba javnega dobra ter zasebnega lastnika	2.322,16	0,23	0,11
zemljišče z zaznambo javnega dobra drugih upravljavcev	52.095,06	5,21	2,48
zemljišče v lasti Republike Slovenije	75.693,31	7,56	3,60
zemljišče v lasti krajevne skupnosti	1142,05	0,11	0,05
SKUPAJ LOKALNE CESTE	2.101.229,56	210,09	100,0%

4.8 Prikaz lastniške strukture po posameznih krajevni skupnostih

4.8.1 Krajevna skupnost Jurklošter

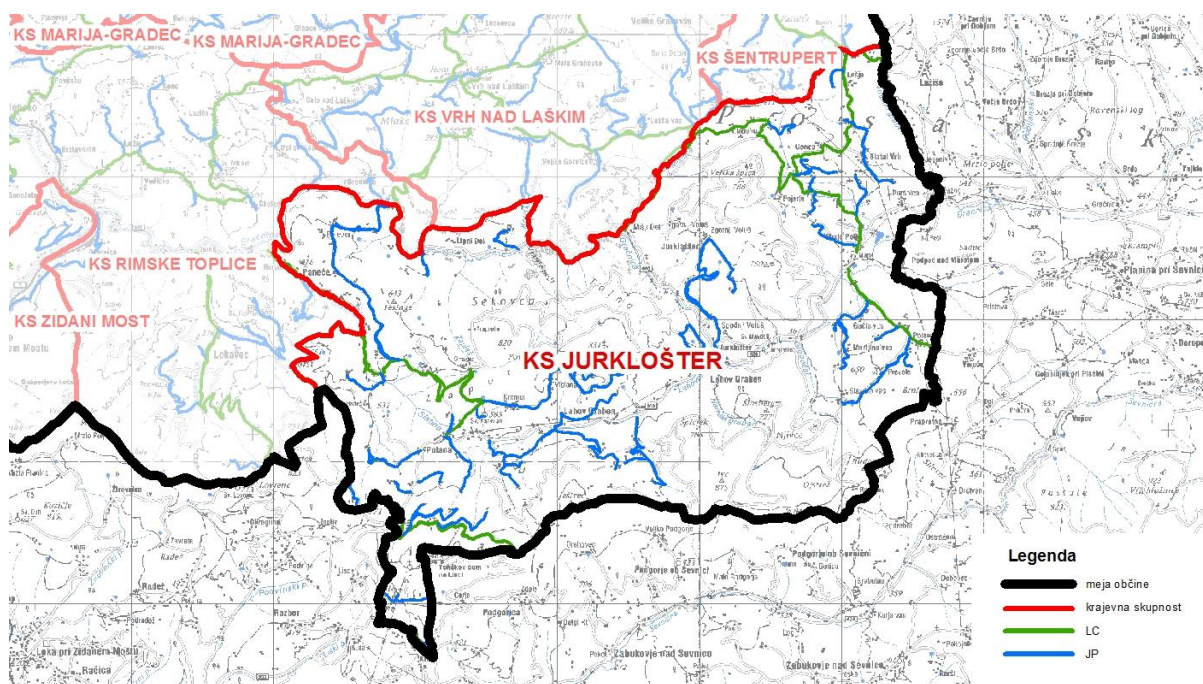

LASTNIŠTVO ZEMLJIŠČ	POVRŠINA		
	[m ²]	[ha]	[%]
LOKALNE CESTE			
zemljišče v lasti Občine Laško oz. zaznamba javnega dobra	57.977,74	5,80	42,54%
zemljišče v zasebni lasti	69.691,78	6,97	51,14%
zemljišče v solasti Občine Laško oz. zaznamba javnega dobra ter zasebnega lastnika	0,00	0,00	0,00%
zemljišče z zaznambo javnega dobra drugih upravljavcev	0,00	0,00	0,00%
zemljišče v lasti Republike Slovenije	8.614,64	0,86	6,32%
zemljišče v lasti krajevne skupnosti	0,00	0,00	0,00%
SKUPAJ LOKALNE CESTE	136.284,16	13,63	100,0%
JAVNE POTI			
zemljišče v lasti Občine Laško oz. zaznamba javnega dobra	38.017,40	3,80	24,07%
zemljišče v zasebni lasti	113.681,69	11,37	71,99%
zemljišče v solasti Občine Laško oz. zaznamba javnega dobra ter zasebnega lastnika	0,00	0,00	0,00%
zemljišče z zaznambo javnega dobra drugih upravljavcev	15,74	0,00	0,01%
zemljišče v lasti Republike Slovenije	6.207,39	0,62	3,93%
zemljišče v lasti krajevne skupnosti	0,00	0,00	0,00%
SKUPAJ	157.922,23	15,79	100,0%

Preglednica 3: Lastniška struktura zemljišč cest – KS Jurklošter

4.8.2 Krajevna skupnost Laško

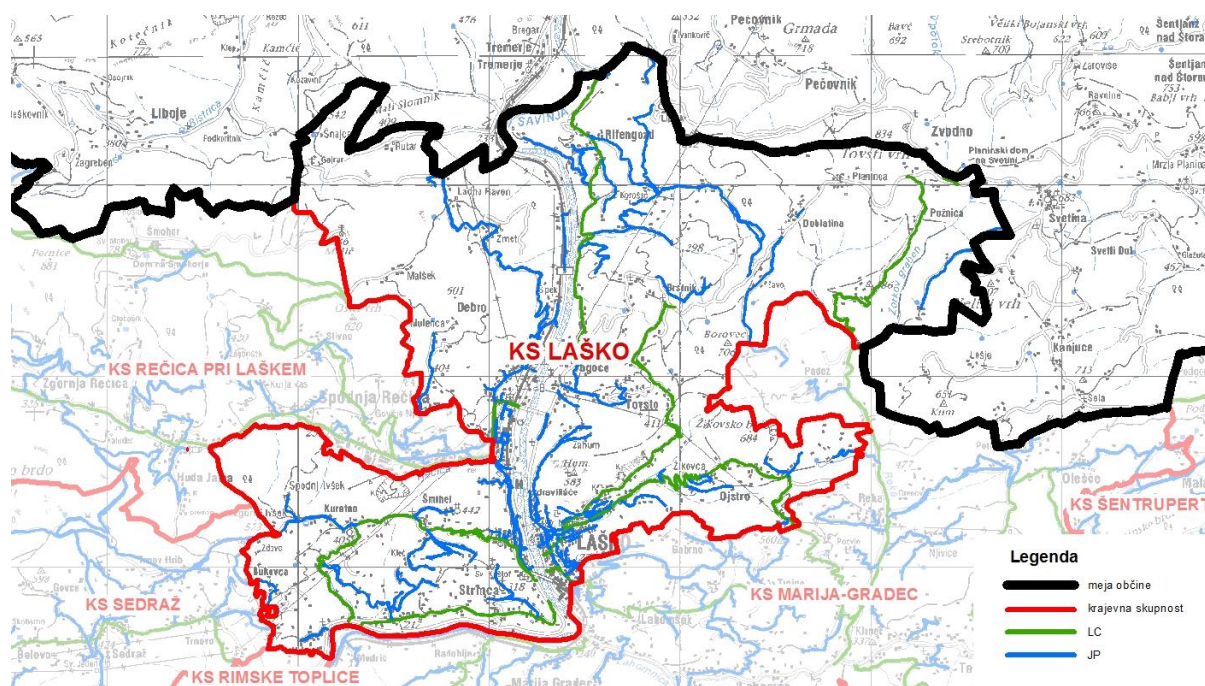

LASTNIŠTVO ZEMLJIŠČ	POVRŠINA		
	[m ²]	[ha]	[%]
LOKALNE CESTE			
zemljišče v lasti Občine Laško oz. zaznamba javnega dobra	109.436,44	10,94	70,63%
zemljišče v zasebni lasti	41.958,64	4,20	27,08%
zemljišče v solasti Občine Laško oz. zaznamba javnega dobra ter zasebnega lastnika	0,00	0,00	0,00%
zemljišče z zaznambo javnega dobra drugih upravljavcev	2.811,14	0,28	1,81%
zemljišče v lasti Republike Slovenije	500,25	0,05	0,32%
zemljišče v lasti krajevne skupnosti	245,42	0,02	0,16%
SKUPAJ LOKALNE CESTE	154.951,90	15,50	100,0%
JAVNE POTI			
zemljišče v lasti Občine Laško oz. zaznamba javnega dobra	121.498,81	12,15	54,58%
zemljišče v zasebni lasti	89.583,36	8,96	40,25%
zemljišče v solasti Občine Laško oz. zaznamba javnega dobra ter zasebnega lastnika	0,00	0,00	0,00%
zemljišče z zaznambo javnega dobra drugih upravljavcev	5.198,15	0,52	2,34%
zemljišče v lasti Republike Slovenije	6.308,64	0,63	2,83%
zemljišče v lasti krajevne skupnosti	0,00	0,00	0,00%
SKUPAJ	222.588,96	22,26	100,0%

Preglednica 4: Lastniška struktura zemljišč cest – KS Laško

4.8.3 Krajevna skupnost Marija-Gradec

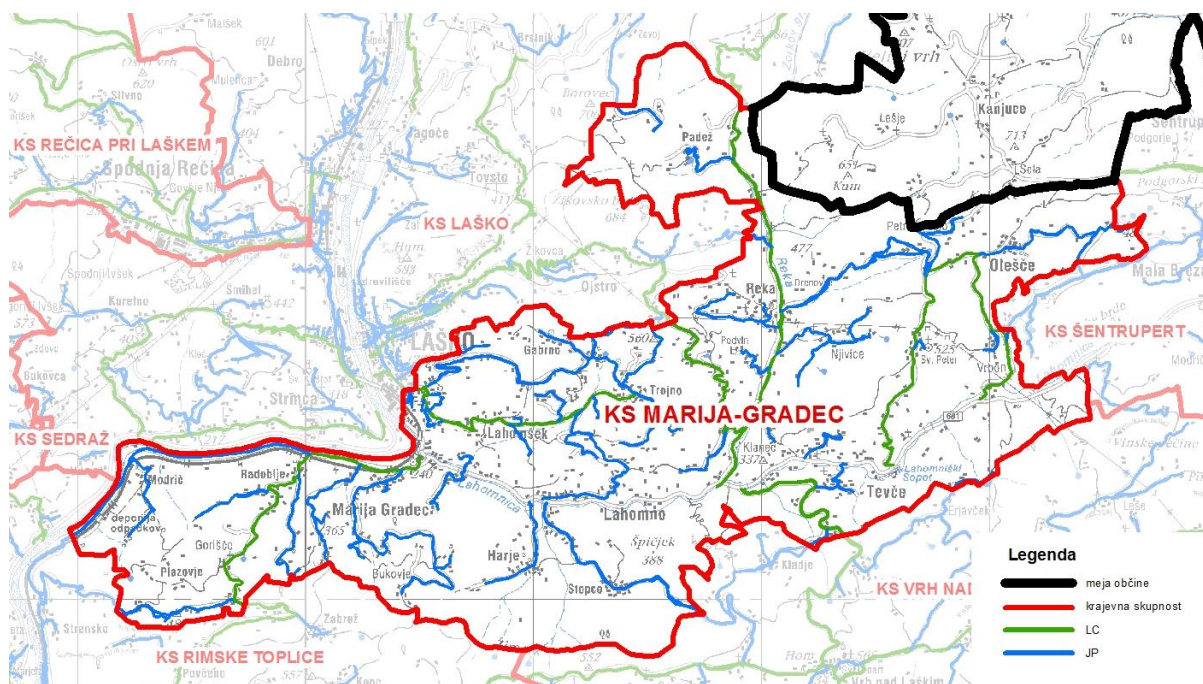

LASTNIŠTVO ZEMLIŠČ	POVRŠINA		
	[m ²]	[ha]	[%]
LOKALNE CESTE			
zemljišče v lasti Občine Laško oz. zaznamba javnega dobra	31.239,39	3,12	31,45%
zemljišče v zasebni lasti	40.026,37	4,00	40,29%
zemljišče v solasti Občine Laško oz. zaznamba javnega dobra ter zasebnega lastnika	0,00	0,00	0,00%
zemljišče z zaznambo javnega dobra drugih upravljavcev	15.627,87	1,56	15,73%
zemljišče v lasti Republike Slovenije	12.440,11	1,24	12,52%
zemljišče v lasti krajevne skupnosti	0,00	0,00	0,00%
SKUPAJ LOKALNE CESTE	99.333,74	9,93	100,0%
JAVNE POTI			
zemljišče v lasti Občine Laško oz. zaznamba javnega dobra	63.885,92	6,39	36,97%
zemljišče v zasebni lasti	94.634,94	9,46	54,77%
zemljišče v solasti Občine Laško oz. zaznamba javnega dobra ter zasebnega lastnika	0,00	0,00	0,00%
zemljišče z zaznambo javnega dobra drugih upravljavcev	13.268,88	1,33	7,68%
zemljišče v lasti Republike Slovenije	999,85	0,10	0,58%
zemljišče v lasti krajevne skupnosti	0,00	0,00	0,00%
SKUPAJ	172.789,59	17,28	100,0%

Preglednica 5: Lastniška struktura zemljišč cest – KS Marija-Gradec

4.8.4 Krajevna skupnost Rečica pri Laškem

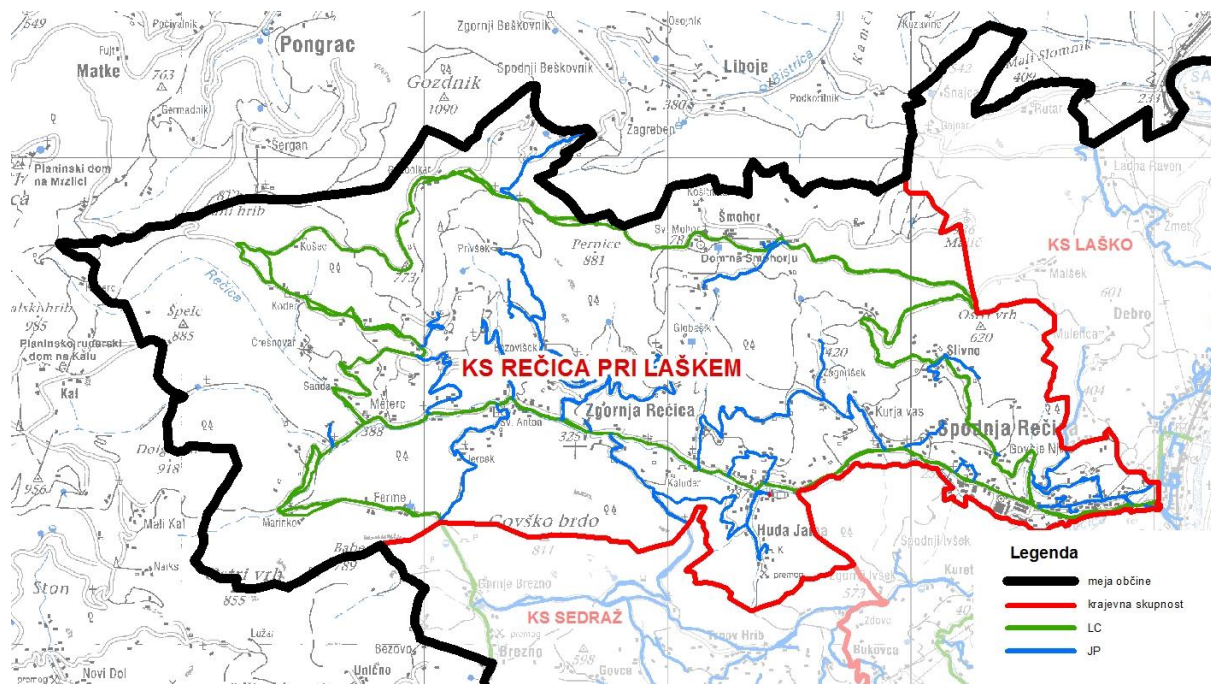

LASTNIŠTVO ZEMLJIŠČ	POVRŠINA		
	[m ²]	[ha]	[%]
LOKALNE CESTE			
zemljišče v lasti Občine Laško oz. zaznamba javnega dobra	110.427,37	11,04	60,51%
zemljišče v zasebni lasti	66.123,10	6,61	36,24%
zemljišče v solasti Občine Laško oz. zaznamba javnega dobra ter zasebnega lastnika	20,12	0,00	0,01%
zemljišče z zaznambo javnega dobra drugih upravljavcev	0,00	0,00	0,00%
zemljišče v lasti Republike Slovenije	5.910,81	0,59	3,24%
zemljišče v lasti krajevne skupnosti	0,00	0,00	0,00%
SKUPAJ LOKALNE CESTE	182.481,40	18,25	100,0%
JAVNE POTI			
zemljišče v lasti Občine Laško oz. zaznamba javnega dobra	35.172,85	3,52	29,62%
zemljišče v zasebni lasti	80.051,36	8,01	67,42%
zemljišče v solasti Občine Laško oz. zaznamba javnega dobra ter zasebnega lastnika	0,00	0,00	0,00%
zemljišče z zaznambo javnega dobra drugih upravljavcev	0,00	0,00	0,00%
zemljišče v lasti Republike Slovenije	3.515,61	0,35	2,96%
zemljišče v lasti krajevne skupnosti	0,00	0,00	0,00%
SKUPAJ	118.739,82	11,87	100,0%

Preglednica 6: Lastniška struktura zemljišč cest – KS Rečica pri Laškem

4.8.5 Krajevna skupnost Rimske Toplice

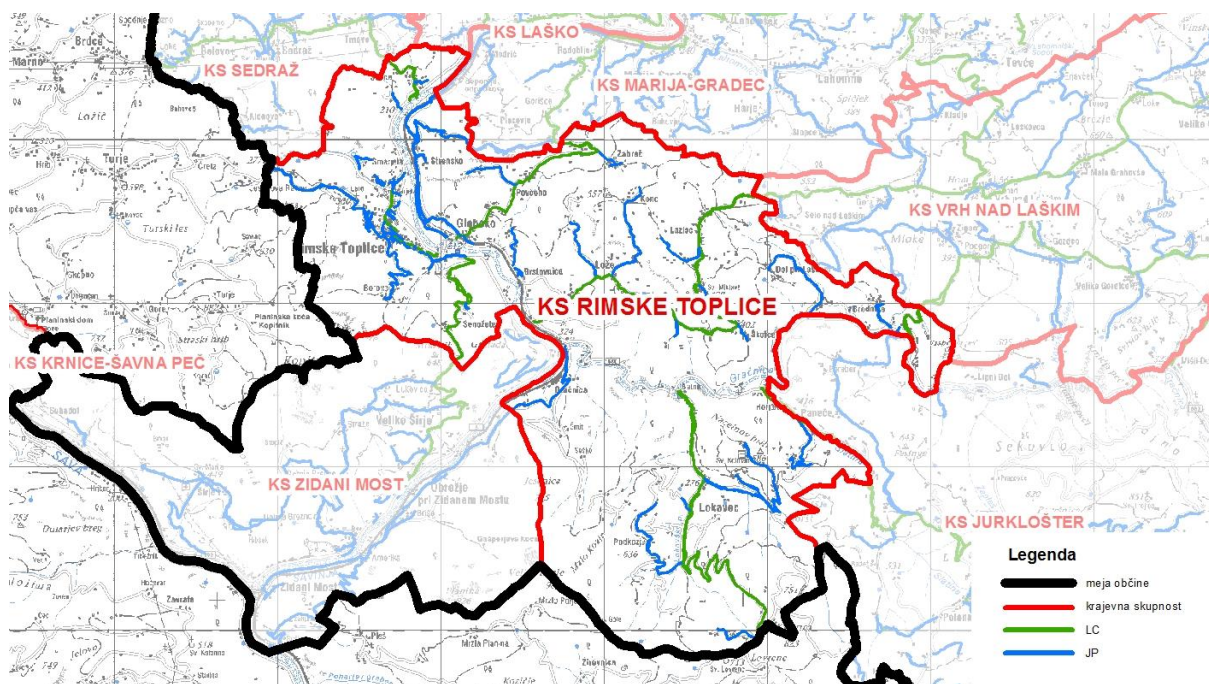

LASTNIŠTVO ZEMLJIŠČ	POVRŠINA		
	[m ²]	[ha]	[%]
LOKALNE CESTE			
zemljišče v lasti Občine Laško oz. zaznamba javnega dobra	43.363,07	4,34	40,27%
zemljišče v zasebni lasti	59.475,86	5,95	55,23%
zemljišče v solasti Občine Laško oz. zaznamba javnega dobra ter zasebnega lastnika	0,00	0,00	0,00%
zemljišče z zaznambo javnega dobra drugih upravljavcev	351,17	0,04	0,33%
zemljišče v lasti Republike Slovenije	4.501,34	0,45	4,18%
zemljišče v lasti krajevne skupnosti	0,00	0,00	0,00%
SKUPAJ LOKALNE CESTE	107.691,45	10,77	100,0%
JAVNE POTI			
zemljišče v lasti Občine Laško oz. zaznamba javnega dobra	57.948,79	5,79	43,44%
zemljišče v zasebni lasti	67.363,58	6,74	50,50%
zemljišče v solasti Občine Laško oz. zaznamba javnega dobra ter zasebnega lastnika	0,00	0,00	0,00%
zemljišče z zaznambo javnega dobra drugih upravljavcev	6.062,84	0,61	4,55%
zemljišče v lasti Republike Slovenije	1.122,58	0,11	0,84%
zemljišče v lasti krajevne skupnosti	896,63	0,09	0,67%
SKUPAJ	133.394,41	13,34	100,0%

Preglednica 7: Lastniška struktura zemljišč cest – KS Rimske Toplice

4.8.6 Krajevna skupnost Sedraž

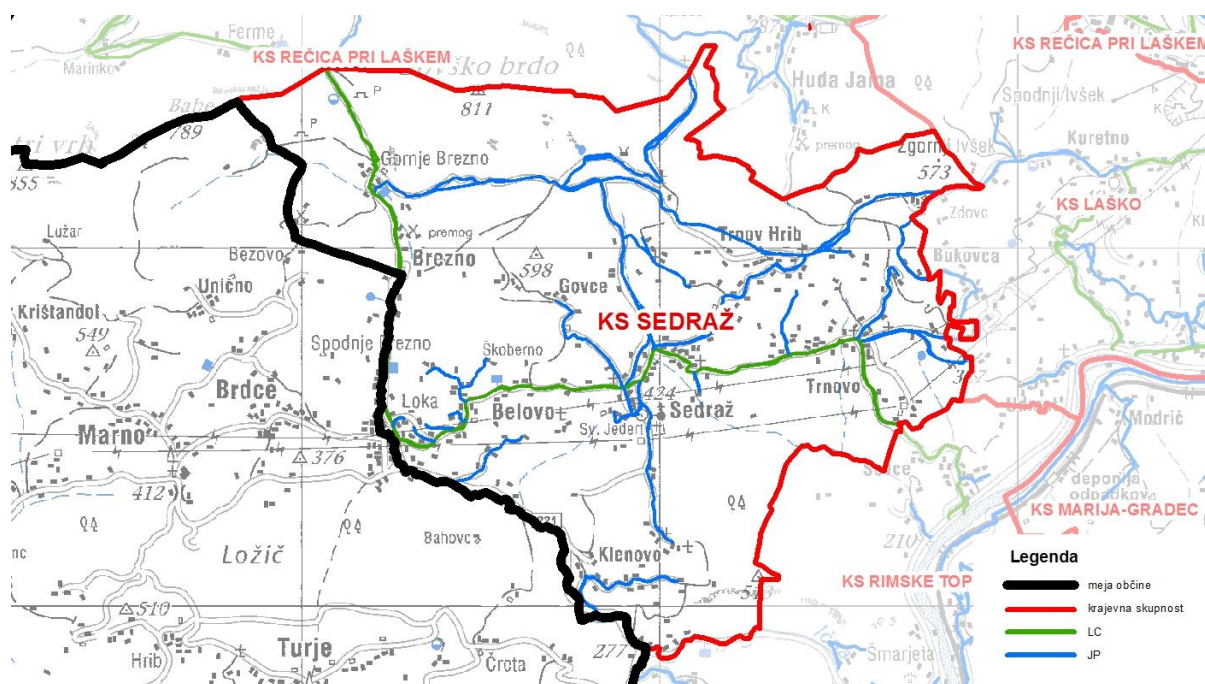

LASTNIŠTVO ZEMLJIŠČ	POVRŠINA		
	[m ²]	[ha]	[%]
LOKALNE CESTE			
zemljišče v lasti Občine Laško oz. zaznamba javnega dobra	23.142,95	2,31	66,33%
zemljišče v zasebni lasti	10.214,22	1,02	29,27%
zemljišče v solasti Občine Laško oz. zaznamba javnega dobra ter zasebnega lastnika	0,00	0,00	0,00%
zemljišče z zaznambo javnega dobra drugih upravljavcev	0,00	0,00	0,00%
zemljišče v lasti Republike Slovenije	1.534,60	0,15	4,40%
zemljišče v lasti krajevne skupnosti	0,00	0,00	0,00%
SKUPAJ LOKALNE CESTE	34.891,77	3,49	100,0%
JAVNE POTI			
zemljišče v lasti Občine Laško oz. zaznamba javnega dobra	31.521,91	3,15	49,74%
zemljišče v zasebni lasti	21.017,62	2,10	33,16%
zemljišče v solasti Občine Laško oz. zaznamba javnega dobra ter zasebnega lastnika	0,00	0,00	0,00%
zemljišče z zaznambo javnega dobra drugih upravljavcev	0,00	0,00	0,00%
zemljišče v lasti Republike Slovenije	10.834,17	1,08	17,10%
zemljišče v lasti krajevne skupnosti	0,00	0,00	0,00%
SKUPAJ	63.373,69	6,34	100,0%

Preglednica 8: Lastniška struktura zemljišč cest – KS Sedraž

4.8.7 Krajevna skupnost Šentrupert

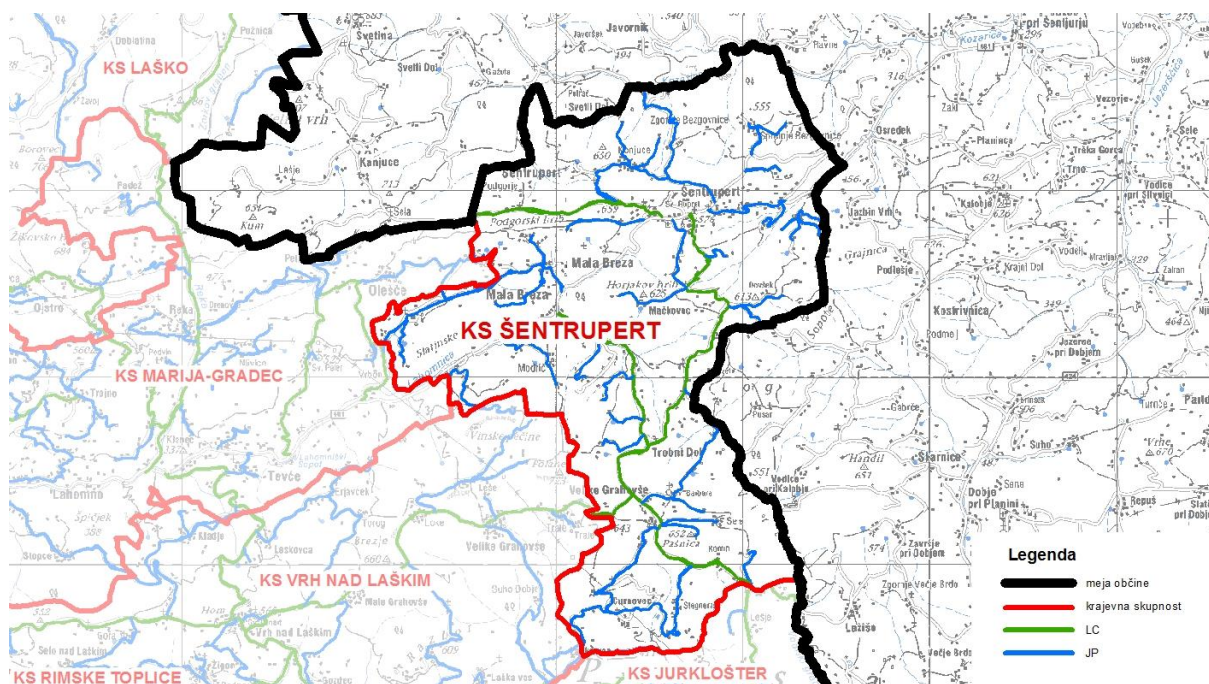

LASTNIŠTVO ZEMLJIŠČ	POVRŠINA		
	[m ²]	[ha]	[%]
LOKALNE CESTE			
zemljišče v lasti Občine Laško oz. zaznamba javnega dobra	20.519,56	2,05	32,58%
zemljišče v zasebni lasti	42.098,17	4,21	66,84%
zemljišče v solasti Občine Laško oz. zaznamba javnega dobra ter zasebnega lastnika	0,00	0,00	0,00%
zemljišče z zaznambo javnega dobra drugih upravljalcev	0,00	0,00	0,00%
zemljišče v lasti Republike Slovenije	370,35	0,04	0,59%
zemljišče v lasti krajevne skupnosti	0,00	0,00	0,00%
SKUPAJ LOKALNE CESTE	62.988,07	6,30	100,0%
JAVNE POTI			
zemljišče v lasti Občine Laško oz. zaznamba javnega dobra	45.057,71	4,51	38,69%
zemljišče v zasebni lasti	70.103,49	7,01	60,20%
zemljišče v solasti Občine Laško oz. zaznamba javnega dobra ter zasebnega lastnika	0,00	0,00	0,00%
zemljišče z zaznambo javnega dobra drugih upravljalcev	1,66	0,00	0,00%
zemljišče v lasti Republike Slovenije	1.284,60	0,13	1,10%
zemljišče v lasti krajevne skupnosti	0,00	0,00	0,00%
SKUPAJ	116.447,46	11,64	100,0%

Preglednica 9: Lastniška struktura zemljišč cest – KS Šentrupert

4.8.8 Krajevna skupnost Vrh nad Laškim

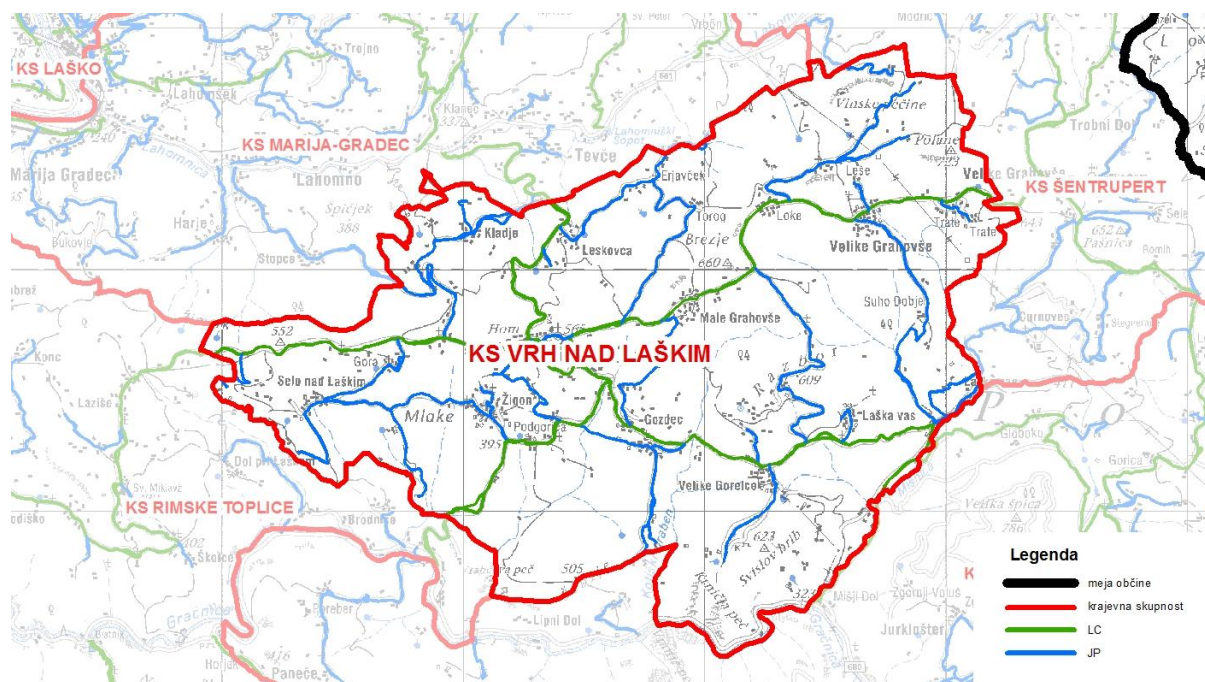

LASTNIŠTVO ZEMLJIŠČ	POVRŠINA		
	[m ²]	[ha]	[%]
LOKALNE CESTE			
zemljišče v lasti Občine Laško oz. zaznamba javnega dobra	49.709,95	4,97	46,96%
zemljišče v zasebni lasti	53.442,35	5,34	50,49%
zemljišče v solasti Občine Laško oz. zaznamba javnega dobra ter zasebnega lastnika	1.629,81	0,16	1,54%
zemljišče z zaznambo javnega dobra drugih upravljavcev	0,00	0,00	0,00%
zemljišče v lasti Republike Slovenije	1.075,50	0,11	1,02%
zemljišče v lasti krajevne skupnosti	0,00	0,00	0,00%
SKUPAJ LOKALNE CESTE	105.857,61	10,59	100,0%
JAVNE POTI			
zemljišče v lasti Občine Laško oz. zaznamba javnega dobra	49.789,32	4,98	42,38%
zemljišče v zasebni lasti	65.416,82	6,54	55,69%
zemljišče v solasti Občine Laško oz. zaznamba javnega dobra ter zasebnega lastnika	0,00	0,00	0,00%
zemljišče z zaznambo javnega dobra drugih upravljavcev	0,00	0,00	0,00%
zemljišče v lasti Republike Slovenije	2.268,58	0,23	1,93%
zemljišče v lasti krajevne skupnosti	0,00	0,00	0,00%
SKUPAJ	117.474,72	11,75	100,0%

Preglednica 10: Lastniška struktura zemljišč cest – KS Vrh nad Laškim

4.8.9 Krajevna skupnost Zidani Most

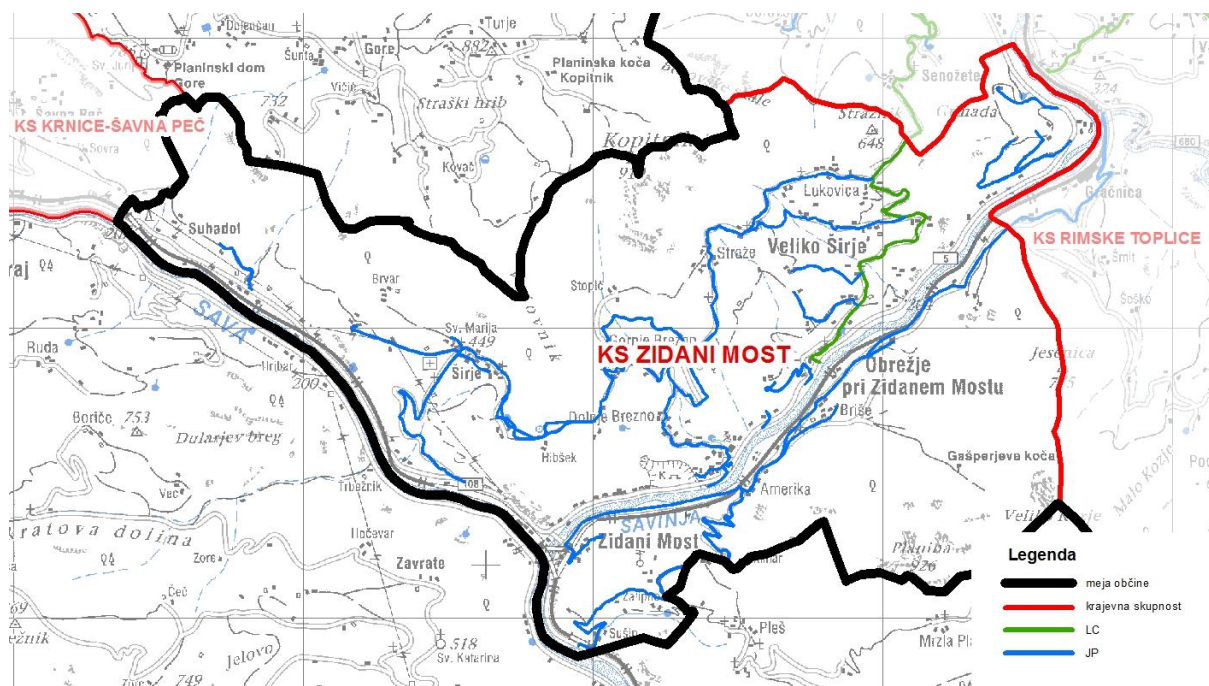

LASTNIŠTVO ZEMLJIŠČ	POVRŠINA		
	[m ²]	[ha]	[%]
LOKALNE CESTE			
zemljišče v lasti Občine Laško oz. zaznamba javnega dobra	2.054,17	0,21	15,52%
zemljišče v zasebni lasti	11.181,03	1,12	84,48%
zemljišče v solasti Občine Laško oz. zaznamba javnega dobra ter zasebnega lastnika	0,00	0,00	0,00%
zemljišče z zaznambo javnega dobra drugih upravljavcev	0,00	0,00	0,00%
zemljišče v lasti Republike Slovenije	0,00	0,00	0,00%
zemljišče v lasti krajevne skupnosti	0,00	0,00	0,00%
SKUPAJ LOKALNE CESTE	13.235,20	1,32	100,0%
JAVNE POTI			
zemljišče v lasti Občine Laško oz. zaznamba javnega dobra	35.036,05	3,50	34,76%
zemljišče v zasebni lasti	48.113,20	4,81	47,74%
zemljišče v solasti Občine Laško oz. zaznamba javnega dobra ter zasebnega lastnika	672,22	0,07	0,67%
zemljišče z zaznambo javnega dobra drugih upravljavcev	8.757,60	0,88	8,69%
zemljišče v lasti Republike Slovenije	8.204,28	0,82	8,14%
zemljišče v lasti krajevne skupnosti	0,00	0,00	0,00%
SKUPAJ	100.783,35	10,08	100,0%

Preglednica 11: Lastniška struktura zemljišč cest – KS Zidani Most

5 PRILOGE

- Tip lastništva kategoriziranih občinskih cest (tip_lastnistva.pdf)
- Lastniška struktura kategoriziranih občinskih cest (st_odseka.pdf)
- Grafični prikaz zemljiških parcel (OC_lastnistvo.zip)

TIP LASTNIŠTVA KATEGORIZIRANIH OBČINSKIH CEST

KRAJEVNA SKUPNOST JURKLOŠTER

LOKALNE CESTE

ODSEK	OPIS POTEKA ODSEKA	JAVNO DOBRO (OBČINA LAŠKO) [m ²]	JAVNO DOBRO (RS) [m ²]	KRAJEVNA SKUPNOST [m ²]	OBČINA LAŠKO [m ²]	REPUBLIKA SLOVENIJA [m ²]	ZASEBNA LASTNINA [m ²]	ZASEBNA LASTNINA IN OBČINA LAŠKO (MEŠANA LASTNINA) [m ²]
200061	Zagračnica-Paneče-Polana	11.249	0	0	20.170	0	27.098	0
200071	Mišji Dol-Globoko-Pojerje	249	0	0	502	8.110	9.807	0
200101	Tevče-Vrh-Gozdec-Mišji Dol	492	0	0	3.053	4.721	1.275	0
200111	Mala Breza-Trobnji Dol-Mrzlo Polje	0	0	0	4.618	1.260	25.228	0
200231	Sele-Mala Lisca-Lisca	0	0	0	31.933	0	0	0
200301	Mrzlo Polje-Marijina vas-Visoče	221	0	0	12.077	668	2.923	0
372081	Lisce-Križ-Krakovo	0	0	0	0	0	3.937	0
396141	Zg. Večje Brdo-Lažiše-Lešje	0	0	0	0	0	3.682	0
200061	Zagračnica-Paneče-Polana	11.249	0	0	20.170	0	27.098	0

JAVNE POTI

ODSEK	OPIS POTEKA ODSEKA	JAVNO DOBRO (OBČINA LAŠKO) [m ²]	JAVNO DOBRO (RS) [m ²]	KRAJEVNA SKUPNOST [m ²]	OBČINA LAŠKO [m ²]	REPUBLIKA SLOVENIJA [m ²]	ZASEBNA LASTNINA [m ²]	ZASEBNA LASTNINA IN OBČINA LAŠKO (MEŠANA LASTNINA) [m ²]
700141	Lokavec-Močnik	0	0	0	0	0	0	0
700261	Brodnice-Dol pri Laškem	25	0	0	0	3	179	0
700301	Brodnice-Poreber-Paneče	1.332	0	0	13.592	3	5.308	0
700311	Polana-Prevejska Ravan	1.306	0	0	0	0	2.515	0
700321	Sele - Vrečko	0	0	0	0	0	1.600	0
700331	Sele-Lokavec	0	0	0	0	0	2.028	0
700351	Jurgl-Boršt	2.841	0	0	0	0	2.621	0
700361	Mala Lisca-Lajovic	0	0	0	0	0	3.827	0
700371	Sele-Baumkirher	0	0	0	3.424	0	1.446	0
700372	Sele-Leskovšek	0	0	0	3.424	0	4.444	0
700373	Polje	0	0	0	0	0	518	0
700391	Polana-Sp. Tisovca	419	0	0	783	0	3.055	0
700401	Polana - Špitalar - Guček	13	0	0	870	37	3.873	0
700402	Špitalar-Hladin	1.953	0	0	152	0	1.726	0

JAVNE POTI

ODSEK	OPIS POTEKA ODSEKA	JAVNO DOBRO (OBČINA LAŠKO) [m ²]	JAVNO DOBRO (RS) [m ²]	KRAJEVNA SKUPNOST [m ²]	OBČINA LAŠKO [m ²]	REPUBLIKA SLOVENIJA [m ²]	ZASEBNA LASTNINA [m ²]	ZASEBNA LASTNINA IN OBČINA LAŠKO (MEŠANA LASTNINA) [m ²]
700411	Jereb-Stara Glažuta	1.961	0	0	0	37	1.982	0
700421	Jereb-Stopinšek-Zemljak	0	0	0	0	388	5.409	0
700431	Lahov Graben-Jepihovca	0	0	0	1.304	0	6.480	0
700432	Jepihovca-Kosmačin	0	0	0	0	0	2.493	0
700441	Polana-Vislana-Kozmus	0	0	0	5.144	0	16.316	0
700442	Vislana-Brečko	0	0	0	0	0	2.057	0
700443	Polana-Fenedika	0	0	0	2.903	0	833	0
700444	Polana - Sv. Kancijan	0	0	0	5.577	0	582	0
700451	Guča vas-Ravne	0	0	0	4.065	228	3.382	0
700452	Marijina vas - Resnik	0	0	0	0	0	728	0
700461	Marijina vas-Prevole-Slavisla vas	1.368	0	0	0	0	5.739	0
700462	Marijina vas - Kranjc	1.105	0	0	0	0	2.665	0
700491	Marof-Žagar	0	0	0	173	1.745	948	0
700511	Blatni Vrh-Jančič	0	0	0	0	0	1.124	0
700512	Blatni Vrh - Grofelnik	0	0	0	0	0	984	0

JAVNE POTI

ODSEK	OPIS POTEKA ODSEKA	JAVNO DOBRO (OBČINA LAŠKO) [m ²]	JAVNO DOBRO (RS) [m ²]	KRAJEVNA SKUPNOST [m ²]	OBČINA LAŠKO [m ²]	REPUBLIKA SLOVENIJA [m ²]	ZASEBNA LASTNINA [m ²]	ZASEBNA LASTNINA IN OBČINA LAŠKO (MEŠANA LASTNINA) [m ²]
700521	Mrzlo Polje - Blatni Vrh - Jakopin	0	0	0	0	213	2.782	0
700531	Blatni Vrh - Mrzlo Polje - Zorko	0	0	0	5.344	0	4.505	0
700533	Blatni Vrh - Dobršek	0	0	0	0	0	797	0
700561	Jurklošter-Voluš-Kozmus	4.116	16	0	153	4.083	10.290	0
700571	Jurklošter-Lenovca	0	0	0	0	1.771	2.566	0
700572	Lahov Graben - Žagar	0	0	0	0	0	955	0
700591	Polana-Zakovšek	0	0	0	0	0	4.346	0
700611	Deželak-Bobak	21	0	0	1.196	41	419	0
700631	Obrez-Lipni Dol	0	0	0	1.905	0	1.754	0
700641	Lešje-Tisel	0	0	0	0	0	1.640	0
700651	Trobni Dol - Jelenc - Gradišnik	0	0	0	0	0	14	0
700701	Trobni Dol-Suhadobje- Tovornik	0	0	0	15	0	0	0
701013	Gozdec - Oplotnik	0	0	0	0	0	11	0

JAVNE POTI

ODSEK	OPIS POTEKA ODSEKA	JAVNO DOBRO (OBČINA LAŠKO) [m ²]	JAVNO DOBRO (RS) [m ²]	KRAJEVNA SKUPNOST [m ²]	OBČINA LAŠKO [m ²]	REPUBLIKA SLOVENIJA [m ²]	ZASEBNA LASTNINA [m ²]	ZASEBNA LASTNINA IN OBČINA LAŠKO (MEŠANA LASTNINA) [m ²]
701381	Sele-Klenovšek	0	0	0	0	0	1.410	0
701561	Sedraž-Brune	0	0	0	0	0	854	0
702471	Vidic-Horjak	0	0	0	1.442	18	883	0
702891	Blatni Vrh - Pasarič	0	0	0	0	0	4.611	0
702892	Blatni Vrh - Gradič	0	0	0	0	0	2.352	0
702901	Globoko-Blatni Vrh	0	0	0	0	0	3.123	0
872131	Rober-Cerje	0	0	0	0	0	4.037	0
872251	Nad Lisce-Polje-Cerje	711	0	0	658	0	2.189	0

TIP LASTNIŠTVA KATEGORIZIRANIH OBČINSKIH CEST

KRAJEVNA SKUPNOST LAŠKO

LOKALNE CESTE

ODSEK	OPIS POTEKA ODSEKA	JAVNO DOBRO (OBČINA LAŠKO) [m ²]	JAVNO DOBRO (RS) [m ²]	KRAJEVNA SKUPNOST [m ²]	OBČINA LAŠKO [m ²]	REPUBLIKA SLOVENIJA [m ²]	ZASEBNA LASTNINA [m ²]	ZASEBNA LASTNINA IN OBČINA LAŠKO (MEŠANA LASTNINA) [m ²]
036011	Zagrad-Pečovnik-Celjska koča	0	0	0	2.853	0	752	0
200131	Lahomno-Reka-Doblatina	102	0	0	14.625	217	4.993	0
200141	Laško-Ojstro-Čemršnjice-Reka	733	0	245	39.352	0	2.302	0
200151	Laško-Lahomšek-Trojno	109	0	0	5.857	0	118	0
200161	Laško-Tovsto-Brstnik	672	0	0	11.182	0	7.205	0
200171	Debro-Rečica-Brezno-Belovo	47	271	0	8.135	284	113	0
200181	Rečica-Slivno-Šmohor	0	0	0	302	0	0	0
200191	Laško-Šmihel-Kuretno-Udmat	4.752	2.541	0	20.455	0	4.327	0
200201	Laško-Strmca-Udmat	0	0	0	15.183	0	1.838	0
200221	Brstnik-Rifengozd-Tremerje	569	0	0	3.329	0	25.331	0

JAVNE POTI

ODSEK	OPIS POTEKA ODSEKA	JAVNO DOBRO (OBČINA LAŠKO) [m ²]	JAVNO DOBRO (RS) [m ²]	KRAJEVNA SKUPNOST [m ²]	OBČINA LAŠKO [m ²]	REPUBLIKA SLOVENIJA [m ²]	ZASEBNA LASTNINA [m ²]	ZASEBNA LASTNINA IN OBČINA LAŠKO (MEŠANA LASTNINA) [m ²]
701331	Zavoj-Škoberne	1.074	0	0	1.330	0	3.042	0
701351	Cerovšek-Brstnik	14	0	0	0	0	1.592	0
701371	Rifengozd-Zg. Vetrnik-Zavoj	0	0	0	7.792	0	8.264	0
701373	Rifengozd - Dušak - Iršič	0	0	0	0	0	4.736	0
701374	Rifengozd - Bevc	0	0	0	0	0	370	0
701375	Rifengozd - Milošič	842	0	0	0	0	497	0
701376	Pečovnik - Rifengozd - Hriberšek	0	0	0	0	0	406	0
701391	Debro-Ladna Raven-Senica	276	0	0	18.777	3.690	7.119	0
701411	Jagoče-Tovsto	0	0	0	1.018	205	3.255	0
701421	Laško-Dežan	186	0	0	4.910	1.248	1.621	0
701422	Laško-Zajc	81	0	0	3.072	0	726	0
701423	Pod gradom	0	0	0	340	0	0	0
701441	Rečica-Mulenca	0	0	0	3.404	0	0	0
701451	Zdravilišče-Belej	0	0	0	238	352	1.215	0

JAVNE POTI

ODSEK	OPIS POTEKA ODSEKA	JAVNO DOBRO (OBČINA LAŠKO) [m ²]	JAVNO DOBRO (RS) [m ²]	KRAJEVNA SKUPNOST [m ²]	OBČINA LAŠKO [m ²]	REPUBLIKA SLOVENIJA [m ²]	ZASEBNA LASTNINA [m ²]	ZASEBNA LASTNINA IN OBČINA LAŠKO (MEŠANA LASTNINA) [m ²]
701461	Šmihel-cerkev	0	0	0	218	0	2.130	0
701471	Šmihel-Ravnikar	1.541	0	0	134	0	1.393	0
701472	Šmihel-Albreht	18	0	0	0	0	1.393	0
701473	Šmihel-Vuga-Lapornik	693	0	0	0	0	2.082	0
701474	Šmihel-Polanc	0	0	0	0	0	2.311	0
701491	Jarh-Koblič	0	0	0	2.945	0	1.458	0
701501	Udmat-vas	92	0	0	2.174	0	111	0
701511	Rajh-Kačič	0	0	0	1.195	0	3.348	0
701512	Rajh-Omahne	0	0	0	0	0	1.365	0
701515	Strmca - Rajh - Albreht - Puh	0	0	0	0	0	1.024	0
701521	Petek-Krištof	0	0	0	3.771	0	1.365	0
701522	Zorko-Nedeljkovič	0	0	0	2.394	0	430	0
701531	Kuretno - Brune - Brezno	3.839	0	0	1.038	68	833	0
701532	Kuretno - Medved	314	0	0	0	271	445	0
701541	Trnovo - Bukovca - Brune	4.393	0	0	1.038	0	2.379	0

JAVNE POTI

ODSEK	OPIS POTEKA ODSEKA	JAVNO DOBRO (OBČINA LAŠKO) [m ²]	JAVNO DOBRO (RS) [m ²]	KRAJEVNA SKUPNOST [m ²]	OBČINA LAŠKO [m ²]	REPUBLIKA SLOVENIJA [m ²]	ZASEBNA LASTNINA [m ²]	ZASEBNA LASTNINA IN OBČINA LAŠKO (MEŠANA LASTNINA) [m ²]
701542	Trnovo-Nežmah	0	0	0	39	0	0	0
701891	Brstnik-Peganc	0	0	0	0	0	7.812	0
701892	Brstnik - Peganc - Baak	569	0	0	0	0	1.811	0
701901	Rifengozd-Šanca-Krajnc	0	0	0	2.612	0	3.206	0
701902	Rifengozd-Brstnik	0	0	0	0	0	6.138	0
701903	Rifengozd - Šanca - Švab	0	0	0	1.830	0	215	0
701911	Laško-Gaberno	109	0	0	0	0	0	0
701931	Podšmihel-Grešak	0	0	0	459	0	0	0
701941	Podšmihel-Paj	0	0	0	0	0	466	0
701951	Podšmihel-Velikonja	0	0	0	683	0	0	0
701971	hotel Hum - Rimska cesta	0	1.008	0	1.363	0	186	0
701981	hotel Hum - trgovina Laščanka	0	1.783	0	1.369	0	0	0
701991	Debro - varovana stanovanja - G1 5	0	149	0	1.457	0	0	0
701992	varovana stanovanja - Belak	0	0	0	1.020	0	0	0
702001	Badovinčeva-Tri lilije	187	0	0	3.574	0	278	0

JAVNE POTI

ODSEK	OPIS POTEKA ODSEKA	JAVNO DOBRO (OBČINA LAŠKO) [m ²]	JAVNO DOBRO (RS) [m ²]	KRAJEVNA SKUPNOST [m ²]	OBČINA LAŠKO [m ²]	REPUBLIKA SLOVENIJA [m ²]	ZASEBNA LASTNINA [m ²]	ZASEBNA LASTNINA IN OBČINA LAŠKO (MEŠANA LASTNINA) [m ²]
702002	Badovinčeva ulica	0	0	0	2.299	0	0	0
702021	Pot na Šmohor	0	0	0	375	0	7	0
702031	Rečica-Volavšek-Guček	0	0	0	1	0	0	0
702041	Debro - Gauge	0	0	0	260	0	0	0
702042	Obrovnik - Dolenc	0	0	0	5.048	0	0	0
702043	Borič-Kotar	0	0	0	1.516	0	64	0
702044	Obrovnik-Golouh	0	0	0	323	0	578	0
702045	Krajnc-Lancar	0	0	0	0	0	557	0
702051	Cesta v Debro-blok	0	0	0	0	0	335	0
702061	pod gradom - Horjak	0	0	0	4.199	0	15	0
702062	pod gradom - Plahuta	0	0	0	358	0	0	0
702071	Stegenškova ulica	0	0	0	2.644	0	0	0
702072	Pot na grad	0	0	0	847	0	0	0
702081	Lovski dom-Cesta na Svetino	872	0	0	0	0	0	0
702091	Cesta na grad	0	0	0	705	61	327	0

JAVNE POTI

ODSEK	OPIS POTEKA ODSEKA	JAVNO DOBRO (OBČINA LAŠKO) [m ²]	JAVNO DOBRO (RS) [m ²]	KRAJEVNA SKUPNOST [m ²]	OBČINA LAŠKO [m ²]	REPUBLIKA SLOVENIJA [m ²]	ZASEBNA LASTNINA [m ²]	ZASEBNA LASTNINA IN OBČINA LAŠKO (MEŠANA LASTNINA) [m ²]
702101	Tovornik-Ogrinc	0	0	0	2.291	0	322	0
702102	Taborje	0	0	0	1.225	0	0	0
702103	Kopitarjeva ulica	449	0	0	0	0	0	0
702104	Čopova ulica	488	0	0	0	0	90	0
702105	Taborje II	0	0	0	421	0	0	0
702111	Podhumaska ulica - Šetina	821	0	0	0	0	0	0
702112	Podhumaska ulica - Kužnik	821	0	0	0	0	0	0
702121	Kajuhova ulica	774	0	0	0	0	14	0
702131	Pot na Kobivjek I	0	0	0	2.385	8	553	0
702141	Vrtec-Cesta na Svetino	0	0	0	365	0	0	0
702151	Kidričeva ul. 70	453	0	0	1.162	0	0	0
702152	Kidričeva ul. 15	0	0	0	174	0	0	0
702153	Kidričeva ul. 42	451	0	0	774	0	32	0
702154	Kidričeva ul. 28	451	0	0	0	0	0	0
702161	Mestna ulica I	0	0	0	6.561	0	0	0

JAVNE POTI

ODSEK	OPIS POTEKA ODSEKA	JAVNO DOBRO (OBČINA LAŠKO) [m ²]	JAVNO DOBRO (RS) [m ²]	KRAJEVNA SKUPNOST [m ²]	OBČINA LAŠKO [m ²]	REPUBLIKA SLOVENIJA [m ²]	ZASEBNA LASTNINA [m ²]	ZASEBNA LASTNINA IN OBČINA LAŠKO (MEŠANA LASTNINA) [m ²]
702162	Orožnov trg- Mestna ulica	0	0	0	3.160	0	0	0
702163	Valvasorjev trg	0	0	0	1.006	0	0	0
702164	Trubarjeva ulica I	0	0	0	4.828	0	0	0
702165	Mestna ulica II	0	0	0	742	0	0	0
702166	Mestna ulica - Aškerčev trg	0	0	0	255	0	0	0
702171	Trubarjeva ulica II	0	0	0	4.828	0	0	0
702181	Na Pristavi-Ratej	2.743	0	0	2.670	0	295	0
702182	Na Pristavi - Ortl	2.331	0	0	0	0	32	0
702183	Na Pristavi - Kolman	2.331	0	0	0	0	506	0
702184	Uratarič - Bajič	0	0	0	1.537	0	168	0
702185	Na Pristavi - Vodovnik	2.331	0	0	0	0	0	0
702191	Rožnik	0	0	0	11	0	0	0
702201	Trubarjeva ulica III	5	174	0	4.828	0	426	0
702421	Debno - Podšmihel	0	798	0	6.941	0	605	0
702422	Potočnik-zdravilišče	0	798	0	981	0	0	0

JAVNE POTI

ODSEK	OPIS POTEKA ODSEKA	JAVNO DOBRO (OBČINA LAŠKO) [m ²]	JAVNO DOBRO (RS) [m ²]	KRAJEVNA SKUPNOST [m ²]	OBČINA LAŠKO [m ²]	REPUBLIKA SLOVENIJA [m ²]	ZASEBNA LASTNINA [m ²]	ZASEBNA LASTNINA IN OBČINA LAŠKO (MEŠANA LASTNINA) [m ²]
702531	Bahlič-Vrbovšek	0	0	0	0	0	1.603	0
702621	Kapelica - Žikovšek	0	0	0	337	0	996	0
702631	Ojstro - Kačič	0	0	0	0	0	2.251	0
702632	Ojstro - Deželak	0	0	0	0	0	820	0
702641	Rozman-Šon	161	1.286	0	0	0	964	0
702651	Ojstro - Planinšek	0	0	0	2.372	0	96	0
702652	Valentiničeva cesta - Krajnc - Novak	756	0	0	0	0	0	0
702661	Jagoče-Brečko	26	0	0	0	0	1.684	0
702662	Jagoče-Jazbec	0	0	0	2.555	406	0	0
702671	Topole - Jurič	0	0	0	328	0	924	0
702681	Selič-Hriberšek	0	0	0	0	0	2.922	0
702701	Piavec-Plahuta	0	0	0	690	0	490	0
702711	Košak-Brili	0	0	0	3.694	0	390	0
702721	Debro-Senica	0	369	0	969	0	0	0
702731	Podpečan-Jančič	0	0	0	1.513	0	199	0

JAVNE POTI

ODSEK	OPIS POTEKA ODSEKA	JAVNO DOBRO (OBČINA LAŠKO) [m ²]	JAVNO DOBRO (RS) [m ²]	KRAJEVNA SKUPNOST [m ²]	OBČINA LAŠKO [m ²]	REPUBLIKA SLOVENIJA [m ²]	ZASEBNA LASTNINA [m ²]	ZASEBNA LASTNINA IN OBČINA LAŠKO (MEŠANA LASTNINA) [m ²]
702771	Trojno-Čemršnjice	0	0	0	0	0	851	0
702791	Brstnik-Zalokar	0	0	0	0	0	6.509	0
702871	Brstnik-Požin	638	0	0	0	0	2.877	0
702872	Brstnik - Dimitrijevič - Krajnc	638	0	0	0	0	0	0
702881	Doblatina-Kolar	404	0	0	0	0	0	0
702911	Laško-OŠ Debro I	1.101	0	0	926	0	0	0
702912	Laško-OŠ Debro II	0	0	0	1.491	0	0	0
702941	Laško-Jamnik	356	0	0	0	0	0	0
912182	Svetina - Požnica - Zupanc	0	0	0	0	0	4.482	0

TIP LASTNIŠTVA KATEGORIZIRANIH OBČINSKIH CEST

KRAJEVNA SKUPNOST MARIJA-GRADEC

LOKALNE CESTE

ODSEK	OPIS POTEKA ODSEKA	JAVNO DOBRO (OBČINA LAŠKO) [m ²]	JAVNO DOBRO (RS) [m ²]	KRAJEVNA SKUPNOST [m ²]	OBČINA LAŠKO [m ²]	REPUBLIKA SLOVENIJA [m ²]	ZASEBNA LASTNINA [m ²]	ZASEBNA LASTNINA IN OBČINA LAŠKO (MEŠANA LASTNINA) [m ²]
200031	Marija-Gradec-Radoblje-R. Toplice	21	367	0	17530	462	4319	0
200041	Brstovnica-Lažiše-Vrh	0	0	0	56	0	0	0
200101	Tevče-Vrh-Gozdec-Mišji Dol	67	15641	0	177	6	232	0
200131	Lahomno-Reka-Doblatina	1185	113	0	5593	11108	5587	0
200141	Laško-Ojstro-Čemršnjice-Reka	0	0	0	30	0	11075	0
200151	Laško-Lahomšek-Trojno	1945	0	0	7753	0	7620	0
200331	Tevče - Sv. Peter - Olešče	1045	0	0	6275	1952	13146	0

JAVNE POTI

ODSEK	OPIS POTEKA ODSEKA	JAVNO DOBRO (OBČINA LAŠKO) [m ²]	JAVNO DOBRO (RS) [m ²]	KRAJEVNA SKUPNOST [m ²]	OBČINA LAŠKO [m ²]	REPUBLIKA SLOVENIJA [m ²]	ZASEBNA LASTNINA [m ²]	ZASEBNA LASTNINA IN OBČINA LAŠKO (MEŠANA LASTNINA) [m ²]
700151	Pavlič-Maček	0	0	0	0	0	36	0
700201	Povčeno - Zabrež - Ivšek	0	0	0	3451	0	0	0
700341	Trojno-Klezin-Deželak	0	0	0	1351	0	1656	0
700342	Trojno-Klezin-Lokošek	0	0	0	0	0	1896	0
700344	Trojno - Lukež	0	0	0	0	0	958	0
700621	Trojno-Gunzek-Čemršnjice	0	0	0	37	0	3197	0
700891	Mala Breza - Olešče	1000	0	0	0	955	1252	0
700892	Mala Breza - Olešče - povezava	0	0	0	0	955	1150	0
700895	Planko-Videc	5512	0	0	0	0	0	0
700898	Mala Breza-Gorica	0	0	0	0	955	0	0
700921	Mala Breza-Cvrle	0	0	0	17	0	0	0
701081	Gradišnik-Kladje-Hrastnik	212	0	0	88	0	709	0
701091	Leskovca - Rjavček - Odcepek	0	0	0	0	0	1484	0
701121	Lahomno-Stopce-Vrh	7	24	0	14563	73	1658	0

JAVNE POTI

ODSEK	OPIS POTEKA ODSEKA	JAVNO DOBRO (OBČINA LAŠKO) [m ²]	JAVNO DOBRO (RS) [m ²]	KRAJEVNA SKUPNOST [m ²]	OBČINA LAŠKO [m ²]	REPUBLIKA SLOVENIJA [m ²]	ZASEBNA LASTNINA [m ²]	ZASEBNA LASTNINA IN OBČINA LAŠKO (MEŠANA LASTNINA) [m ²]
701131	Lahomno-Mehle	43	3	0	543	98	3708	0
701141	Marija-Gradec-Prtnjak	82	0	0	2918	462	2016	0
701142	Radoblje - Križan	0	0	0	0	0	589	0
701151	Marija-Gradec-Gorišek	484	0	0	0	0	3151	0
701161	Radoblje-Hriberšek	72	0	0	0	0	4460	0
701171	Radoblje-Padežnik	0	0	0	4518	0	1254	0
701181	Radoblje-ŽP R. Toplice	0	12739	0	990	0	410	0
701182	Modrič-Bolčina	375	665	0	1457	0	1454	0
701183	Strensko - Plazovje	0	0	0	4191	0	1749	0
701186	Plazovje - Bučar	0	0	0	0	0	609	0
701191	Lahomno-Frece	88	0	0	0	0	1306	0
701201	Lahomno-Lahomšek	84	10	0	0	0	9897	0
701202	Lahomšek - Zemljič	0	0	0	1559	0	2029	0
701203	Lahomno - Tržan	0	0	0	0	0	2495	0
701204	Lahomšek - Golob	0	0	0	0	0	1901	0

JAVNE POTI

ODSEK	OPIS POTEKA ODSEKA	JAVNO DOBRO (OBČINA LAŠKO) [m ²]	JAVNO DOBRO (RS) [m ²]	KRAJEVNA SKUPNOST [m ²]	OBČINA LAŠKO [m ²]	REPUBLIKA SLOVENIJA [m ²]	ZASEBNA LASTNINA [m ²]	ZASEBNA LASTNINA IN OBČINA LAŠKO (MEŠANA LASTNINA) [m ²]
701205	Lahomšek - Zalokar	0	0	0	0	0	360	0
701211	Vodišek-Miklavc	0	0	0	0	0	2840	0
701221	Tevče-Hrastnik	0	0	0	0	0	2522	0
701231	Tevče-Seitl	0	0	0	1623	0	616	0
701241	Tevče - Pfeifer	763	0	0	1623	115	159	0
701251	Olešče - Petrovo selo	2316	0	0	0	0	865	0
701252	Sv. Peter - cerkev	0	0	0	68	0	694	0
701271	Olešče - Mala Breza	5512	0	0	6824	0	1107	0
701281	Reka - Zapotok	0	0	0	6367	1274	4376	0
701291	Reka - Dermota	5778	0	0	4149	1478	2184	0
701292	Reka-Ocepek	3404	0	0	0	0	0	0
701293	Olešče - Slapšak	0	0	0	0	0	714	0
701301	Reka-Ojsteršek	225	0	0	0	0	4908	0
701302	Reka - Vrečar	225	0	0	0	0	773	0
701311	Reka-Padež	0	0	0	0	0	3079	0

JAVNE POTI

ODSEK	OPIS POTEKA ODSEKA	JAVNO DOBRO (OBČINA LAŠKO) [m ²]	JAVNO DOBRO (RS) [m ²]	KRAJEVNA SKUPNOST [m ²]	OBČINA LAŠKO [m ²]	REPUBLIKA SLOVENIJA [m ²]	ZASEBNA LASTNINA [m ²]	ZASEBNA LASTNINA IN OBČINA LAŠKO (MEŠANA LASTNINA) [m ²]
701331	Zavoj-Škoberne	0	0	0	0	0	2076	0
701401	Marija-Gradec-Harje-Bukovje	0	0	0	4754	0	5562	0
701402	Marija-Gradec - Feldin	0	0	0	0	0	557	0
701404	Marija-Gradec - Vovk	0	0	0	0	0	1514	0
701405	Harje - Vidic	39	0	0	0	0	651	0
701881	Reka-Klanc	0	0	0	835	178	1035	0
701911	Laško-Gaberno	1945	0	0	6375	0	3609	0
701912	Gabrno - Trnovec	0	0	0	1740	0	1021	0
702161	Mestna ulica I	0	0	0	27	0	0	0
702164	Trubarjeva ulica I	0	0	0	27	0	0	0
702171	Trubarjeva ulica II	0	0	0	27	0	0	0
702184	Uratarič - Bajič	0	0	0	120	0	940	0
702191	Rožnik	0	0	0	553	0	6	0
702192	Rožnik-Trubarjeva ulica	0	0	0	616	0	0	0
702201	Trubarjeva ulica III	434	47	0	27	0	70	0

JAVNE POTI

ODSEK	OPIS POTEKA ODSEKA	JAVNO DOBRO (OBČINA LAŠKO) [m ²]	JAVNO DOBRO (RS) [m ²]	KRAJEVNA SKUPNOST [m ²]	OBČINA LAŠKO [m ²]	REPUBLIKA SLOVENIJA [m ²]	ZASEBNA LASTNINA [m ²]	ZASEBNA LASTNINA IN OBČINA LAŠKO (MEŠANA LASTNINA) [m ²]
702211	Čedejeva ulica	0	0	0	87	0	675	0
702221	Šercerjeva ulica	173	0	0	225	0	0	0
702231	Keršetova ulica	636	0	0	631	0	0	0
702232	Šeško - Knez	204	0	0	0	0	0	0
702241	Na Rebri - Trošt	0	0	0	831	0	53	0
702251	Šmarjeta-Kustura	0	0	0	0	0	812	0
702531	Bahlič-Vrbovšek	0	0	0	0	1177	683	0
702541	Kristanšek-Maček	0	0	0	0	0	2023	0
702771	Trojno-Čemršnjice	0	0	0	799	0	5136	0
702781	Olešče - Vrbon	1016	0	0	148	0	1059	0
702941	Laško-Jamnik	5	0	0	0	0	0	0

TIP LASTNIŠTVA KATEGORIZIRANIH OBČINSKIH CEST

KRAJEVNA SKUPNOST REČICA PRI LAŠKEM

LOKALNE CESTE

ODSEK	OPIS POTEKA ODSEKA	JAVNO DOBRO (OBČINA LAŠKO) [m ²]	JAVNO DOBRO (RS) [m ²]	KRAJEVNA SKUPNOST [m ²]	OBČINA LAŠKO [m ²]	REPUBLIKA SLOVENIJA [m ²]	ZASEBNA LASTNINA [m ²]	ZASEBNA LASTNINA IN OBČINA LAŠKO (MEŠANA LASTNINA) [m ²]
200171	Debro-Rečica-Brezno-Belovo	8148	0	0	46495	3854	17765	0
200181	Rečica-Slivno-Šmohor	18033	0	0	46078	0	179	20
200321	Zg. Rečica-Gozdnik-Šmohor	2309	0	0	15867	4898	48479	0

JAVNE POTI

ODSEK	OPIS POTEKA ODSEKA	JAVNO DOBRO (OBČINA LAŠKO) [m ²]	JAVNO DOBRO (RS) [m ²]	KRAJEVNA SKUPNOST [m ²]	OBČINA LAŠKO [m ²]	REPUBLIKA SLOVENIJA [m ²]	ZASEBNA LASTNINA [m ²]	ZASEBNA LASTNINA IN OBČINA LAŠKO (MEŠANA LASTNINA) [m ²]
700831	Šentrupert-Mačkovšek	0	0	0	1230	0	128	0
701441	Rečica-Mulenca	1451	0	0	6368	0	0	0
701591	Maček-Govce	0	0	0	1648	3268	4234	0
701592	Bastič-Jeran	0	0	0	0	0	422	0
701731	Marušič-Kajtna	0	0	0	697	0	828	0
701741	Rupnik-Plahuta	293	0	0	954	0	5029	0
701761	Selič-Bukovec-Krašovec- Dežan	0	0	0	1412	0	1711	0
701771	Jager-Zagorišek	0	0	0	0	0	7986	0
701781	GD Rečica-Huda Jama	0	0	0	2168	27	2187	0
701782	Huda Jama - Sindikalni dom	0	0	0	601	0	0	0
701783	Huda Jama - Selič	0	0	0	216	0	0	0
701791	Plavc-Kaluder	0	0	0	0	649	5407	0
701801	Podrenovca-Privšek	0	0	0	11618	60	17678	0
701802	Podrenovca-Šitnikar	43	0	0	0	0	6334	0
701803	Podrenovca-Sadovje	0	0	0	0	0	1991	0

JAVNE POTI

ODSEK	OPIS POTEKA ODSEKA	JAVNO DOBRO (OBČINA LAŠKO) [m ²]	JAVNO DOBRO (RS) [m ²]	KRAJEVNA SKUPNOST [m ²]	OBČINA LAŠKO [m ²]	REPUBLIKA SLOVENIJA [m ²]	ZASEBNA LASTNINA [m ²]	ZASEBNA LASTNINA IN OBČINA LAŠKO (MEŠANA LASTNINA) [m ²]
701804	Zg. Rečica - Maček - Lah	0	0	0	0	0	1993	0
701805	Zg. Rečica - Lah	0	0	0	0	0	1089	0
701821	Komočar-Frece	0	0	0	0	5247	2977	0
701831	Golouh - Jeran - Zavrate	17	0	0	3896	0	2706	0
701841	Ferme-Zakrišek	0	0	0	186	0	6809	0
701842	Zg. Rečica - Podkoritnik	0	0	0	378	0	419	0
701851	Zakrišek-Gaberšek	37	0	0	0	0	5847	0
701861	Šmohor-Lah	1210	0	0	409	463	2461	0
701862	Planinski dom Šmohor	0	0	0	488	0	439	0
701863	Preval-Zagraben	27	0	0	1707	0	4329	0
701961	Pišotek-Lavrinc	0	0	0	245	0	0	0
701991	Debro - varovana stanovanja - G1 5	0	0	0	10	0	0	0
702021	Pot na Šmohor	0	0	0	532	0	83	0
702022	Sončna pot	0	0	0	1652	0	64	0
702031	Rečica-Volavšek-Guček	0	0	0	6832	0	454	0

JAVNE POTI

ODSEK	OPIS POTEKA ODSEKA	JAVNO DOBRO (OBČINA LAŠKO) [m ²]	JAVNO DOBRO (RS) [m ²]	KRAJEVNA SKUPNOST [m ²]	OBČINA LAŠKO [m ²]	REPUBLIKA SLOVENIJA [m ²]	ZASEBNA LASTNINA [m ²]	ZASEBNA LASTNINA IN OBČINA LAŠKO (MEŠANA LASTNINA) [m ²]
702421	Debro - Podšmihel	0	0	0	859	182	0	0
702441	Petek-Gradič	0	0	0	0	0	801	0
702442	Oštir-Grešak	0	0	0	0	0	237	0
702451	Paron-Krašek	0	0	0	0	0	720	0
702452	Sp. Rečica - Brečko	54	0	0	0	0	75	0
702461	Maček-Mulenca	0	0	0	2175	0	1186	0
702691	Slivno-Turnšek	865	0	0	514	0	288	0
702741	Petek-Guček	0	0	0	59	0	470	0
702751	Plavčak-Pušnik	0	0	0	460	0	0	0
702931	Slivno-Ulaga	292	0	0	417	0	750	0

TIP LASTNIŠTVA KATEGORIZIRANIH OBČINSKIH CEST

KRAJEVNA SKUPNOST RIMSKE TOPLICE

LOKALNE CESTE

ODSEK	OPIS POTEKA ODSEKA	JAVNO DOBRO (OBČINA LAŠKO) [m ²]	JAVNO DOBRO (RS) [m ²]	KRAJEVNA SKUPNOST [m ²]	OBČINA LAŠKO [m ²]	REPUBLIKA SLOVENIJA [m ²]	ZASEBNA LASTNINA [m ²]	ZASEBNA LASTNINA IN OBČINA LAŠKO (MEŠANA LASTNINA) [m ²]
200011	R. Toplice-Senožete-Zidani Most	1739	0	0	1650	2523	7090	0
200021	Šmarjeta-Ogeče-R. Toplice	0	0	0	12261	347	867	0
200031	Marija-Gradec-Radoblje-R. Toplice	43	1351	0	5147	590	9804	0
200041	Brstovnica-Lažiše-Vrh	1717	0	0	23479	0	14940	0
200051	Blatnik-Lokavec-Okroglice	13634	0	0	4066	248	21273	0
200061	Zagračnica-Paneče-Polana	5348	0	0	0	0	4003	0
200081	Brodnice-Žigon-Vrh	60	0	0	1570	45	3574	0
200211	Sevce-Sedraž-Belovo-Marno	0	0	0	3451	1141	1011	0

JAVNE POTI

ODSEK	OPIS POTEKA ODSEKA	JAVNO DOBRO (OBČINA LAŠKO) [m ²]	JAVNO DOBRO (RS) [m ²]	KRAJEVNA SKUPNOST [m ²]	OBČINA LAŠKO [m ²]	REPUBLIKA SLOVENIJA [m ²]	ZASEBNA LASTNINA [m ²]	ZASEBNA LASTNINA IN OBČINA LAŠKO (MEŠANA LASTNINA) [m ²]
700121	Zidani Most-Obrežje-Gračnica	126	1246	0	0	248	4795	0
700131	Lokavec-Pavlič-Sv. Kolman	5305	0	0	2101	0	4430	0
700141	Lokavec-Močnik	59	0	0	0	0	4918	0
700142	Lokavec - Kristanc	0	0	0	0	0	802	0
700151	Pavlič-Maček	0	0	0	798	0	7586	0
700152	Lokavec-Mešiček	0	0	0	0	0	2775	0
700161	Rimske Toplice-Borovo	279	0	0	1231	459	5187	0
700171	Rimske Toplice-Jesenova Ravan	0	0	696	1703	0	9434	0
700181	Sevce-Sluga	47	0	0	1048	47	432	0
700201	Povčeno - Zabrež - Ivšek	0	0	0	2871	0	0	0
700202	Zabrež - Pavčnik	302	0	0	0	0	4	0
700221	Lože-Leskovc	286	0	0	272	0	2244	0
700231	Lože-Škofce	0	0	0	1597	0	405	0
700241	Sv. Miklavž-cerkev	0	0	0	4536	0	25	0

JAVNE POTI

ODSEK	OPIS POTEKA ODSEKA	JAVNO DOBRO (OBČINA LAŠKO) [m ²]	JAVNO DOBRO (RS) [m ²]	KRAJEVNA SKUPNOST [m ²]	OBČINA LAŠKO [m ²]	REPUBLIKA SLOVENIJA [m ²]	ZASEBNA LASTNINA [m ²]	ZASEBNA LASTNINA IN OBČINA LAŠKO (MEŠANA LASTNINA) [m ²]
700251	Lože-Konc	3	0	0	0	0	6632	0
700261	Brodnice-Dol pri Laškem	4150	0	0	0	38	422	0
700271	Vodiško - Kolšek - Klepej	530	0	0	0	0	409	0
700281	Brodnice-Bezgovšek	0	0	0	805	0	1417	0
700291	Brestovnica-Lah	0	0	0	0	0	846	0
700292	Horjak-Sorčan	0	0	0	206	0	27	0
700301	Brodnice-Poreber-Paneče	40	0	0	0	38	464	0
700611	Deželak-Bobak	0	0	0	2	0	0	0
701071	Šimerge-Jurgl	0	0	0	0	0	264	0
701161	Radoblje-Hriberšek	0	0	0	0	0	79	0
701181	Radoblje-ŽP R. Toplice	731	5168	0	6633	0	2899	0
701183	Strensko - Plazovje	0	0	0	9507	0	0	0
701184	Strensko-Globoko	276	0	0	5749	0	0	0
701185	Globoko-Strensko	0	0	0	3263	0	0	0
701541	Trnovo - Bukovca - Brune	0	0	0	0	328	0	0

JAVNE POTI

ODSEK	OPIS POTEKA ODSEKA	JAVNO DOBRO (OBČINA LAŠKO) [m ²]	JAVNO DOBRO (RS) [m ²]	KRAJEVNA SKUPNOST [m ²]	OBČINA LAŠKO [m ²]	REPUBLIKA SLOVENIJA [m ²]	ZASEBNA LASTNINA [m ²]	ZASEBNA LASTNINA IN OBČINA LAŠKO (MEŠANA LASTNINA) [m ²]
701551	Trnovo-Jazbinšek	0	0	0	0	328	0	0
702011	Globoko-Gaberšek	0	0	0	0	0	1628	0
702251	Šmarjeta-Kustura	0	0	0	1509	0	0	0
702252	Šmarjeta-zdravstveni dom	403	0	0	115	0	97	0
702253	Šmarjeta - Sgerm	403	0	0	0	0	21	0
702261	Pod Kojzico-Kovač	0	0	0	0	0	408	0
702271	Pod Kojzico-Rumbak	0	0	0	0	0	1193	0
702281	Partizanska pot	0	0	0	409	0	194	0
702291	Završnikova ulica	0	0	201	165	0	57	0
702301	Cankarjeva ulica	40	0	0	53	0	324	0
702311	Ulica XIV divizije I	0	0	0	636	0	0	0
702321	Ulica XIV divizije II	0	0	0	1062	0	0	0
702331	Trubarjeva ulica I	0	0	0	623	0	0	0
702332	Trubarjeva ulica II	0	0	0	197	0	178	0
702341	Zdraviliška cesta	0	0	0	4062	0	0	0

JAVNE POTI

ODSEK	OPIS POTEKA ODSEKA	JAVNO DOBRO (OBČINA LAŠKO) [m ²]	JAVNO DOBRO (RS) [m ²]	KRAJEVNA SKUPNOST [m ²]	OBČINA LAŠKO [m ²]	REPUBLIKA SLOVENIJA [m ²]	ZASEBNA LASTNINA [m ²]	ZASEBNA LASTNINA IN OBČINA LAŠKO (MEŠANA LASTNINA) [m ²]
702351	Šoštarič-Holcer	344	0	0	0	0	379	0
702352	Šoštarič-Lapornik	290	0	0	0	0	0	0
702353	Šoštarič-Kokotec	175	0	0	0	0	0	0
702361	Trsteniška ulica	1036	0	0	7	0	47	0
702371	Pod Sedovcem	0	0	0	555	0	113	0
702381	Zdraviliška c.-Ajdnik	0	0	0	428	0	74	0
702391	Odcep star GD	0	0	0	0	0	180	0
702401	Trgovina Izbira-Turist biro	0	0	0	2668	0	867	0
702402	Rimske Toplice - Fantinato	0	0	0	63	87	126	0
702411	Zupanc-Knez	0	0	0	692	0	24	0
702591	Petek-Auflič	0	0	0	32	0	1462	0
702601	Aškrčevina	0	0	0	0	0	605	0
702611	Stara pošta-Horjak	0	0	0	0	0	483	0
702761	Rimske Toplice-termalno kopališče	0	0	0	351	0	786	0
702801	Lokavec-Pompe	0	0	0	1629	0	326	0

JAVNE POTI

ODSEK	OPIS POTEKA ODSEKA	JAVNO DOBRO (OBČINA LAŠKO) [m ²]	JAVNO DOBRO (RS) [m ²]	KRAJEVNA SKUPNOST [m ²]	OBČINA LAŠKO [m ²]	REPUBLIKA SLOVENIJA [m ²]	ZASEBNA LASTNINA [m ²]	ZASEBNA LASTNINA IN OBČINA LAŠKO (MEŠANA LASTNINA) [m ²]
702811	Lokavec - Klenovšek	0	0	0	0	0	1460	0
702821	Lažiše-Planinc	844	0	0	2366	0	448	0
702831	Strensko-Tovornik	0	0	0	864	0	189	0
702841	Povčeno-Puh	0	0	0	0	376	1865	0
702851	Sevce-Gorišek	0	0	0	746	0	62	0
702921	Rimske Toplice-Zdraviliška- vrtec	0	0	0	1625	0	0	0

TIP LASTNIŠTVA KATEGORIZIRANIH OBČINSKIH CEST

KRAJEVNA SKUPNOST SEDRAŽ

LOKALNE CESTE

ODSEK	OPIS POTEKA ODSEKA	JAVNO DOBRO (OBČINA LAŠKO) [m ²]	JAVNO DOBRO (RS) [m ²]	KRAJEVNA SKUPNOST [m ²]	OBČINA LAŠKO [m ²]	REPUBLIKA SLOVENIJA [m ²]	ZASEBNA LASTNINA [m ²]	ZASEBNA LASTNINA IN OBČINA LAŠKO (MEŠANA LASTNINA) [m ²]
200171	Debro-Rečica-Brezno-Belovo	28	0	0	6642	1457	6075	0
200211	Sevce-Sedraž-Belovo-Marno	0	0	0	20163	1044	4202	0

JAVNE POTI

ODSEK	OPIS POTEKA ODSEKA	JAVNO DOBRO (OBČINA LAŠKO) [m ²]	JAVNO DOBRO (RS) [m ²]	KRAJEVNA SKUPNOST [m ²]	OBČINA LAŠKO [m ²]	REPUBLIKA SLOVENIJA [m ²]	ZASEBNA LASTNINA [m ²]	ZASEBNA LASTNINA IN OBČINA LAŠKO (MEŠANA LASTNINA) [m ²]
701531	Kuretno - Brune - Brezno	207	0	0	7661	6357	3107	0
701541	Trnovo - Bukovca - Brune	1052	0	0	4561	16	2401	0
701542	Trnovo-Nežmah	0	0	0	1706	0	581	0
701551	Trnovo-Jazbinšek	2111	0	0	0	16	410	0
701553	Trnovo - Brlec	0	0	0	1447	0	160	0
701561	Sedraž-Brune	12	0	0	2877	1116	2754	0
701562	Sedraž - Štarkl	0	0	0	0	0	464	0
701563	Trnov Hrib - Kotar	0	0	0	1254	0	1191	0
701571	Sedraž-Govce	0	0	0	3451	2213	1360	0
701572	Govce-Kaše	0	0	0	1087	994	929	0
701574	Trnov Hrib - Seles	0	0	0	977	0	0	0
701581	Sedraž-Prahe	0	0	0	979	0	1569	0
701591	Maček-Govce	706	0	0	4205	2830	1073	0
701631	Sp. Brezno-Seme	0	0	0	0	0	451	0
701641	Belovo - Cvikl	0	0	0	0	0	1116	0

JAVNE POTI

ODSEK	OPIS POTEKA ODSEKA	JAVNO DOBRO (OBČINA LAŠKO) [m ²]	JAVNO DOBRO (RS) [m ²]	KRAJEVNA SKUPNOST [m ²]	OBČINA LAŠKO [m ²]	REPUBLIKA SLOVENIJA [m ²]	ZASEBNA LASTNINA [m ²]	ZASEBNA LASTNINA IN OBČINA LAŠKO (MEŠANA LASTNINA) [m ²]
701642	Belovo-Podreberšek	571	0	0	0	0	600	0
701651	Belovo-Selak	0	0	0	0	0	676	0
701652	Belovo-novo naselje	0	0	0	847	0	0	0
701653	Belovo - Klopčič	0	0	0	0	0	460	0
701681	Sedraž-Klenovo	13	0	0	4825	0	684	0
701682	Na Gori-cerkev-povezava	0	0	0	1490	0	0	0
701691	Sedraž-Padar	0	0	0	1230	0	661	0
701711	Kirn-Uduč	43	0	0	0	0	1980	0
701721	Klenovo-Klopčič	0	0	0	4298	0	122	0

TIP LASTNIŠTVA KATEGORIZIRANIH OBČINSKIH CEST

KRAJEVNA SKUPNOST ŠENTRUPERT

LOKALNE CESTE

ODSEK	OPIS POTEKA ODSEKA	JAVNO DOBRO (OBČINA LAŠKO) [m ²]	JAVNO DOBRO (RS) [m ²]	KRAJEVNA SKUPNOST [m ²]	OBČINA LAŠKO [m ²]	REPUBLIKA SLOVENIJA [m ²]	ZASEBNA LASTNINA [m ²]	ZASEBNA LASTNINA IN OBČINA LAŠKO (MEŠANA LASTNINA) [m ²]
200091	Vrh-Grahovše-Trobni Dol	208	0	0	611	0	2840	0
200111	Mala Breza-Trobni Dol-Mrzlo Polje	646	0	0	8362	2216	28444	0
200311	Šentrupert-Mačkovec-Trobni Dol	5700	0	0	6595	0	10914	0
200331	Tevče - Sv. Peter - Olešče	2355	0	0	0	200	0	0
396141	Zg. Večje Brdo-Lažiše-Lešje	0	0	0	12547	0	5498	0
412031	Svetina-Kunjice-Selo- Šentrupert	0	0	0	11229	0	0	0

JAVNE POTI

ODSEK	OPIS POTEKA ODSEKA	JAVNO DOBRO (OBČINA LAŠKO) [m ²]	JAVNO DOBRO (RS) [m ²]	KRAJEVNA SKUPNOST [m ²]	OBČINA LAŠKO [m ²]	REPUBLIKA SLOVENIJA [m ²]	ZASEBNA LASTNINA [m ²]	ZASEBNA LASTNINA IN OBČINA LAŠKO (MEŠANA LASTNINA) [m ²]
700651	Trobni Dol - Jelenc - Gradišnik	463	0	0	0	0	1767	0
700681	Trobni Dol-Sele	0	0	0	1135	0	1930	0
700682	Trobni Dol - Klavžar	646	0	0	623	0	1575	0
700691	Železnik-Sv. Barbara	15	0	0	981	0	6154	0
700692	Sv. Barbara-Križnik	0	0	0	1620	0	249	0
700701	Trobni Dol-Suhadobje- Tovornik	81	0	0	7227	17	5309	0
700711	Trobni Dol-Curnovec	0	0	0	4228	0	6283	0
700733	Mačkovec-Dovšak	1604	0	0	0	0	2020	0
700734	Mačkovec-Deželak	289	0	0	460	0	1801	0
700741	Konjice-Gradič	0	0	0	0	0	2007	0
700751	Šentrupert-Jecl	908	0	0	0	0	2665	0
700752	Šentrupert - Pelko	0	0	0	991	0	1815	0
700761	Rebre-Gorica	0	0	0	1927	0	1800	0
700762	Šentrupert-Marof	1385	0	0	0	0	119	0

JAVNE POTI

ODSEK	OPIS POTEKA ODSEKA	JAVNO DOBRO (OBČINA LAŠKO) [m ²]	JAVNO DOBRO (RS) [m ²]	KRAJEVNA SKUPNOST [m ²]	OBČINA LAŠKO [m ²]	REPUBLIKA SLOVENIJA [m ²]	ZASEBNA LASTNINA [m ²]	ZASEBNA LASTNINA IN OBČINA LAŠKO (MEŠANA LASTNINA) [m ²]
700763	Šentrupert-Čepelnik	1136	0	0	1927	0	113	0
700771	Gora-Sele	0	0	0	4569	0	756	0
700772	Šentrupert - Sele - Plahuta	0	0	0	0	0	2291	0
700781	Šentrupert-Stopije	45	0	0	2141	0	274	0
700791	R3 681-Sp. Bezgovnica	0	0	0	3367	0	278	0
700792	Šentrupert-Zelič	1166	0	0	1402	0	648	0
700811	Šentrupert-Konjice	1737	2	0	0	0	7771	0
700812	Šentrupert-Knez	0	0	0	0	0	5290	0
700813	Konjice-Kamnik	0	0	0	0	0	2189	0
700831	Šentrupert-Mačkovšek	0	0	0	3286	0	463	0
700851	Slana Voda-Kumar	0	0	0	0	2741	2721	0
700852	Trobni Dol - Wiegeler	0	0	0	0	0	2316	0
700881	Trobni Dol-Zeme	0	0	0	0	0	2008	0
700882	Trobni Dol-Bratec	0	0	0	0	0	4463	0
700891	Mala Breza - Olešče	4658	0	0	5488	454	2262	0

JAVNE POTI

ODSEK	OPIS POTEKA ODSEKA	JAVNO DOBRO (OBČINA LAŠKO) [m ²]	JAVNO DOBRO (RS) [m ²]	KRAJEVNA SKUPNOST [m ²]	OBČINA LAŠKO [m ²]	REPUBLIKA SLOVENIJA [m ²]	ZASEBNA LASTNINA [m ²]	ZASEBNA LASTNINA IN OBČINA LAŠKO (MEŠANA LASTNINA) [m ²]
700892	Mala Breza - Olešče - povezava	0	0	0	0	200	651	0
700894	Mala Breza-Planko	2303	0	0	0	0	1512	0
700895	Planko-Videc	141	0	0	3655	0	701	0
700898	Mala Breza-Gorica	0	0	0	0	200	1909	0
700911	Mala Breza-Modrič	735	0	0	0	31	2633	0
700921	Mala Breza-Cvrle	0	0	0	653	0	2880	0
700951	Curnovec-Jančič	0	0	0	29	17	262	0
701271	Olešče - Mala Breza	127	0	0	0	0	621	0
702781	Olešče - Vrbon	2355	0	0	0	0	0	0
897171	Kalobje-Sopote-Mačkovec	1604	0	0	267	0	406	0

TIP LASTNIŠTVA KATEGORIZIRANIH OBČINSKIH CEST

KRAJEVNA SKUPNOST VRH NAD LAŠKIM

LOKALNE CESTE

ODSEK	OPIS POTEKA ODSEKA	JAVNO DOBRO (OBČINA LAŠKO) [m ²]	JAVNO DOBRO (RS) [m ²]	KRAJEVNA SKUPNOST [m ²]	OBČINA LAŠKO [m ²]	REPUBLIKA SLOVENIJA [m ²]	ZASEBNA LASTNINA [m ²]	ZASEBNA LASTNINA IN OBČINA LAŠKO (MEŠANA LASTNINA) [m ²]
200041	Brstovnica-Lažiše-Vrh	0	0	0	14052	0	10525	875
200071	Mišji Dol-Globoko-Pojerje	0	0	0	1989	0	0	0
200081	Brodnice-Žigon-Vrh	3498	0	0	6207	40	9545	0
200091	Vrh-Grahovše-Trobni Dol	179	0	0	13469	926	19166	0
200101	Tevče-Vrh-Gozdec-Mišji Dol	29	0	0	40062	146	15204	755
200191	Laško-Šmihel-Kuretno-Udmat	19	0	0	7767	0	223	0

JAVNE POTI

ODSEK	OPIS POTEKA ODSEKA	JAVNO DOBRO (OBČINA LAŠKO) [m ²]	JAVNO DOBRO (RS) [m ²]	KRAJEVNA SKUPNOST [m ²]	OBČINA LAŠKO [m ²]	REPUBLIKA SLOVENIJA [m ²]	ZASEBNA LASTNINA [m ²]	ZASEBNA LASTNINA IN OBČINA LAŠKO (MEŠANA LASTNINA) [m ²]
700701	Trobni Dol-Suhadobje-Tovornik	0	0	0	3328	2978	286	0
700921	Mala Breza-Cvrle	0	0	0	0	0	2520	0
700931	Loke-Leše-Obrez	0	0	0	4164	509	3065	0
700933	Leše - Kumarc	109	0	0	2405	0	2500	0
700934	V. Grahovše - Cvibovšek	1	0	0	546	0	1011	0
700941	Trate-vas	11	0	0	0	0	2379	0
700951	Curnovec-Jančič	0	0	0	1126	22	1698	0
700961	V. Grahovše-Curnovec	0	0	0	1631	3722	6616	0
700971	Laška vas-vas	0	0	0	1070	0	1213	0
700981	Laška vas-Razbor-Loke	624	0	0	4377	0	7815	0
700991	V. Gorelce-Ulaga	615	0	0	0	0	907	0
701001	V. Gorelce-Tovornik	0	0	0	5797	0	2065	0
701011	Žigon-Gozdec	0	0	0	117	56	2151	0
701012	Gozdec-Žlahta-Štarkl	0	0	0	2732	0	2608	0

JAVNE POTI

ODSEK	OPIS POTEKA ODSEKA	JAVNO DOBRO (OBČINA LAŠKO) [m ²]	JAVNO DOBRO (RS) [m ²]	KRAJEVNA SKUPNOST [m ²]	OBČINA LAŠKO [m ²]	REPUBLIKA SLOVENIJA [m ²]	ZASEBNA LASTNINA [m ²]	ZASEBNA LASTNINA IN OBČINA LAŠKO (MEŠANA LASTNINA) [m ²]
701013	Gozdec - Oplotnik	0	0	0	2484	0	1317	0
701021	Ples - Jančič - Male Grahovše	0	0	0	7857	0	2816	0
701041	Žigon-Selo	3513	0	0	10664	14	3946	0
701042	Žigon-Ulaga	0	0	0	339	0	1538	0
701043	Selo-Volavšek	2671	0	0	474	0	1759	0
701051	Vrh - Milčinovič	0	0	0	3069	0	768	0
701052	Vrh nad Laškim - Žigon	77	0	0	3325	0	2786	0
701061	Selo nad Laškim - Žigon - Pfeifer	0	0	0	383	0	2383	0
701071	Šimerge-Jurgl	0	0	0	0	0	2145	0
701081	Gradišnik-Kladje-Hrastnik	0	0	0	3686	0	3373	0
701082	Kladje - Zelič	0	0	0	0	0	1089	0
701091	Leskovca - Rjavček - Odcepek	0	0	0	4982	57	2494	0
701092	Leskovca - Guček	543	0	0	0	0	62	0
701101	M. Grahovše-Torog-Rjavček	6	0	0	7065	0	5780	0
701121	Lahomno-Stopce-Vrh	0	0	0	12907	0	1553	0

JAVNE POTI

ODSEK	OPIS POTEKA ODSEKA	JAVNO DOBRO (OBČINA LAŠKO) [m ²]	JAVNO DOBRO (RS) [m ²]	KRAJEVNA SKUPNOST [m ²]	OBČINA LAŠKO [m ²]	REPUBLIKA SLOVENIJA [m ²]	ZASEBNA LASTNINA [m ²]	ZASEBNA LASTNINA IN OBČINA LAŠKO (MEŠANA LASTNINA) [m ²]
702521	Vrh-šola-pokopališče	0	0	0	8115	0	0	0

TIP LASTNIŠTVA KATEGORIZIRANIH OBČINSKIH CEST

KRAJEVNA SKUPNOST ZIDANI MOST

LOKALNE CESTE

ODSEK	OPIS POTEKA ODSEKA	JAVNO DOBRO (OBČINA LAŠKO) [m ²]	JAVNO DOBRO (RS) [m ²]	KRAJEVNA SKUPNOST [m ²]	OBČINA LAŠKO [m ²]	REPUBLIKA SLOVENIJA [m ²]	ZASEBNA LASTNINA [m ²]	ZASEBNA LASTNINA IN OBČINA LAŠKO (MEŠANA LASTNINA) [m ²]
200011	R. Toplice-Senožete-Zidani Most	2108	0	0	0	0	12208	0

JAVNE POTI

ODSEK	OPIS POTEKA ODSEKA	JAVNO DOBRO (OBČINA LAŠKO) [m ²]	JAVNO DOBRO (RS) [m ²]	KRAJEVNA SKUPNOST [m ²]	OBČINA LAŠKO [m ²]	REPUBLIKA SLOVENIJA [m ²]	ZASEBNA LASTNINA [m ²]	ZASEBNA LASTNINA IN OBČINA LAŠKO (MEŠANA LASTNINA) [m ²]
700011	Suhadol-Dular	2557	0	0	0	0	0	0
700021	Zidani Most-Širje-G.Brezno- Lukovica	3629	0	0	13022	5153	14518	0
700022	Širje-Lipovšek	0	0	0	2199	0	997	0
700023	Širje - graščina - Šeško	0	0	0	1799	514	89	0
700024	Širje - Kranjec	354	0	0	0	0	0	0
700031	Cementarna-Straže	1787	0	0	3703	792	4370	0
700032	Sp. Brezno-G. Brezno	0	0	0	3314	0	1698	0
700041	Schuler-Lipovšek	0	0	0	0	0	3953	0
700051	V. Širje-Zupanc-Vodišek	694	0	0	0	0	1988	0
700061	V. Širje-Fink-Simončič	16	0	0	0	0	2866	0
700071	Dolenje-Kozole-Hriberšek	258	0	0	0	0	7249	0
700081	Flis-Starč	82	0	0	2630	0	2534	0
700082	Flis-Plahuta	0	0	0	1911	0	672	0
700091	AP-Gorišek	0	0	0	0	0	1667	0
700101	Obrežje-Majland	0	3853	0	0	1145	0	0

JAVNE POTI

ODSEK	OPIS POTEKA ODSEKA	JAVNO DOBRO (OBČINA LAŠKO) [m ²]	JAVNO DOBRO (RS) [m ²]	KRAJEVNA SKUPNOST [m ²]	OBČINA LAŠKO [m ²]	REPUBLIKA SLOVENIJA [m ²]	ZASEBNA LASTNINA [m ²]	ZASEBNA LASTNINA IN OBČINA LAŠKO (MEŠANA LASTNINA) [m ²]
700121	Zidani Most-Obrežje-Gračnica	0	7451	0	4137	600	3062	0
700122	Briše - Pleš	0	970	0	3718	0	5477	672
702551	Dremel-Mekše	0	0	0	0	0	812	0
702561	Vorina-Funkl	13	0	0	1491	0	1131	0
702571	Vila-Strelski dom	0	0	0	2225	771	126	0
702581	Cerkev-Mekše	0	0	0	2225	0	0	0
872031	Žirovnica-Čelovnik-Zalipno	0	161	0	0	0	4530	0